



Universidad de Oviedo
Universidá d'Uviéu
University of Oviedo

INFORME DE EGRESADOS/AS

CURSO ACADÉMICO 2014-2015

GRADO EN ADMINISTRACIÓN Y DIRECCIÓN DE EMPRESAS

Vicerrectorado de Acción Transversal y Cooperación con la Empresa
Unidad Técnica de Calidad
Enero de 2017

Índice

1. RESULTADOS DE LAS ENCUESTAS	1
1.1. Perfil sociodemográfico	1
1.1.1. <i>Sexo</i>	1
1.1.2. <i>Edad</i>	2
1.1.3. <i>Provincia de nacimiento</i>	2
1.2. Historial académico	3
1.2.1. <i>Motivo principal de elección de titulación</i>	3
1.3. Situación laboral y formativa en la actualidad	4
1.3.1. <i>¿Trabaja actualmente?</i>	4
1.3.2. <i>¿Está buscando trabajo actualmente?</i>	4
1.3.3. <i>Tipo de contrato o relación laboral</i>	5
1.3.4. <i>Situación profesional</i>	6
1.3.5. <i>Tamaño de la empresa</i>	7
1.3.6. <i>Ocupación</i>	8
1.3.7. <i>Salario o beneficio anual neto</i>	9
1.3.8. <i>¿Hasta que punto está satisfecho con su trabajo actual?</i>	10
1.3.9. <i>¿Hasta que punto está satisfecho con su salario actual?</i>	11
1.3.10. <i>¿Utiliza los conocimientos y habilidades adquiridos?</i>	12
1.3.11. <i>¿Cuántos meses hace que busca empleo?</i>	13
1.3.12. <i>Causas de la inactividad laboral</i>	13
1.4. Evaluación de los estudios universitarios	14
1.4.1. <i>Si tuviera que empezar de nuevo, ¿escogería el mismo Grado?</i>	14
1.4.2. <i>Valoración global</i>	14



1. RESULTADO DE LAS ENCUESTAS.

Se han recogido y analizado un total de 77 encuestas, representado un 51,3% de participación.

El procedimiento seguido para la realización de las encuestas de seguimiento de egresados/as analizadas en este informe ha sido:

- * Facilitar al egresado/a las instrucciones de acceso a la encuesta en red de seguimiento de egresados/as mediante un correo electrónico.
- * En caso de no conseguir respuesta vía web, se procedió al contacto vía telefónica.

1.1. Perfil sociodemográfico.

En este apartado se analizan los datos relacionados con la información inicial de la que se disponía acerca de los/las egresados/as. Las variables a tratar son el Sexo, la Edad y la Provincia de Nacimiento.

1.1.1. Sexo.

Los resultados, en relación con el género, arrojan una mayoría de mujeres, alcanzando el 58,4% de la población encuestada.

Sexo		
	Frecuencia	Porcentaje
Hombres	32	41,6%
Mujeres	45	58,4%
Total	77	100,0%



1.1.2. Edad.

El análisis sobre la edad revela que el 96,1% de las personas encuestadas es menor de 30 años y el 3,9% tiene entre 30 y 40 años.

Edad

	Frecuencia	Porcentaje
20 - 30	74	96,1%
30 - 40	3	3,9%
Mayor de 40	0	0,0%
Total	77	100%

1.1.3. Provincia de nacimiento.

El análisis revela que la mayoría de las personas encuestadas ha nacido en Principado de Asturias.

Provincia de nacimiento

	Frecuencia	Porcentaje
Principado de Asturias	67	87,0%
Otras provincias	9	11,7%
Fuera de España	1	1,3%
Total	77	100%

1.2. Motivación

En este apartado se analizan los datos relacionados con la motivación de los/las egresados/as por la cuál han elegido cursar el Grado en Administración y Dirección de Empresas.

1.2.1. ¿Cuál fue el motivo principal por el que eligió el Grado en Administración y Dirección de Empresas en el momento en que tomó la decisión?

A continuación se muestra una tabla resumen con las respuestas obtenidas de los/las egresados/as indicando cual ha sido el motivo de la elección de estudiar el Grado en Administración y Dirección de Empresas.

Motivo de elección de los estudios

	Frecuencia	Porcentaje
Por vocación	33	42,9%
Poder encontrar un trabajo con facilidad	22	28,6%
Sin ningún motivo especial	9	11,7%
Realizarme personalmente y aumentar mi nivel cultural	7	9,1%
Otros (Prestigio del Título, etc...)	3	3,9%
La presión de mis padres	2	2,6%
No respuesta	1	1,3%
Total	77	100%



Figura 2.2. Diagrama de barras: Motivo de elección de los estudios.



1.3. Situación laboral y formativa en la actualidad.

En este apartado se analizan los datos relacionados con la información laboral que los/las egresados/as han proporcionado.

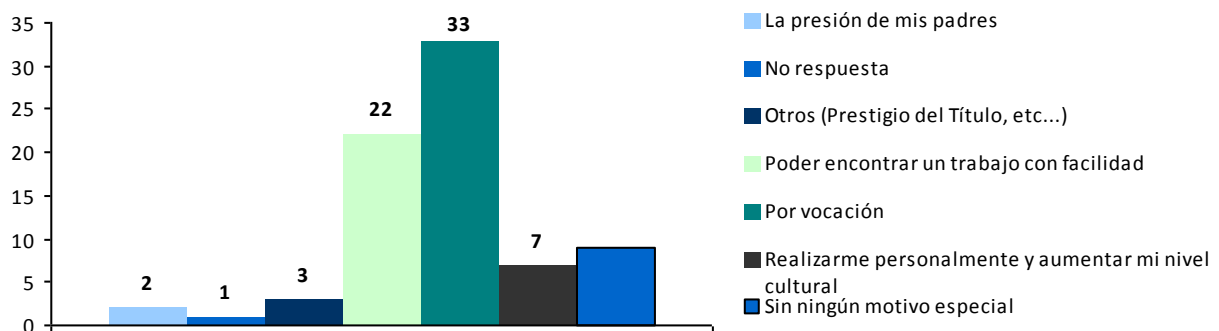
En caso de estar trabajando, el tipo de contrato o relación laboral que tienen en la actualidad, su situación profesional, el tamaño de la empresa para la que trabajan y la ocupación desempeñada en la misma así como salario o beneficio anual neto y la satisfacción con el trabajo desempeñado y con el salario percibido.

En caso de estar en proceso de búsqueda de trabajo, se analiza el tiempo que llevan buscando trabajo y la causa o motivos por los que se encuentra en dicha situación.

1.3.1. ¿Trabaja actualmente?

Los resultados de empleo reflejan que la mayoría de las personas encuestadas se encuentra trabajando en la actualidad.

Trabaja actualmente		
	Frecuencia	Porcentaje
Sí	47	61,0%
En paro	23	29,9%
Nunca he trabajado	6	7,8%
No respuesta	1	1,3%
Total	77	100%

1.3.2. ¿Está buscando trabajo actualmente?

De las personas encuestadas que se encuentran en situación de desempleo, la mayoría no está buscando trabajo actualmente.

Búsqueda de trabajo		
	Frecuencia	Porcentaje
No	20	66,7%
Sí	9	30,0%
No respuesta	1	3,3%
Total	30	100%

1.3.3. Tipo de contrato o relación laboral.

A continuación se muestra una tabla resumen con las respuestas obtenidas de los/las egresados/as indicando cual es el tipo de contrato o relación laboral que tienen en la actualidad.

Tipo de contrato o relación laboral

	Frecuencia	Porcentaje
Temporal Beca, ayudante de investigación o ayudante de laboratorio	12	25,5%
Temporal Contrato laboral temporal (no en prácticas)	11	23,4%
Indefinido	10	21,3%
Temporal Contrato remunerado en prácticas	10	21,3%
Por obra o servicio	3	6,4%
Autónomo	1	2,1%
Total	47	100%



Figura 1.3.3. Diagrama de barras: Tipo de contrato o relación laboral.



1.3.4. Situación profesional.

A continuación se muestra una tabla resumen con las respuestas obtenidas de los/las egresados/as indicando cual es su situación profesional en la actualidad.

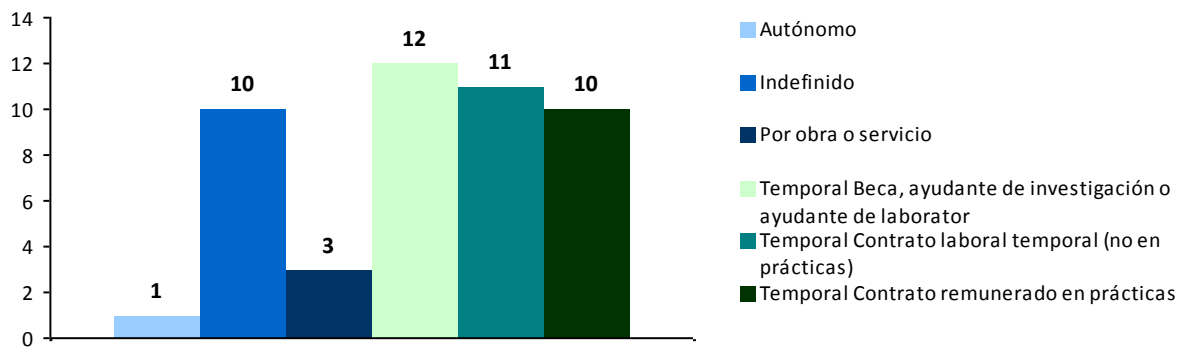
Situación profesional

	Frecuencia	Porcentaje
Asalariado del sector privado	37	78,7%
Asalariado, o funcionario, del sector público	7	14,9%
No respuesta	2	4,3%
Empresario sin asalariados o trabajador independiente o profesional	1	2,1%
Total	47	100%



Figura 1.3.4. Diagrama de barras: Situación profesional.

1.3.5. Tamaño de la empresa.

A continuación se muestra una tabla resumen con la estimación de empleados que tienen las empresas para las que trabajan los/las egresados/as.

Tamaño de la empresa

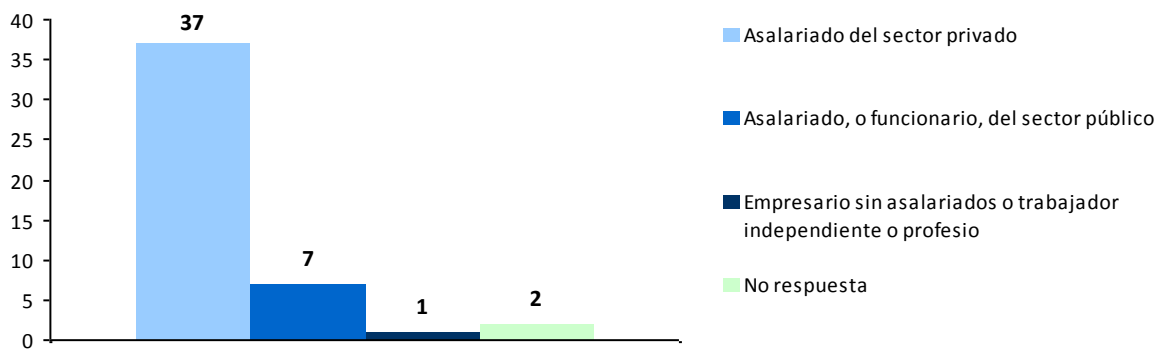
	Frecuencia	Porcentaje
Autoempleado (empresario o profesional) sin asalariados	1	2,1%
Entre 1 y 10 empleados	7	14,9%
Entre 11 y 50 empleados	6	12,8%
Entre 51 y 100 empleados	2	4,3%
Entre 100 y 500 empleados	6	12,8%
Más de 500 empleados	24	51,1%
No respuesta	1	2,1%
Total	47	100%



Figura 1.3.5. Diagrama de barras: Tamaño de la empresa.



1.3.6. Ocupación.

A continuación se detallan las ocupaciones desarrolladas actualmente por los/las egresados/as.

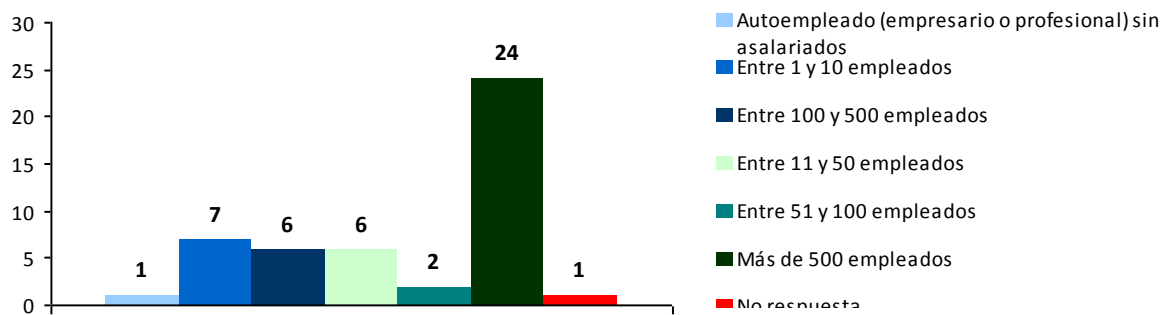
Puesto de trabajo ocupado actualmente

	Frecuencia	Porcentaje
administrativo/a	4	9,1%
auditor	2	4,5%
administrativa	2	4,5%
administrativo	2	4,5%
account manager	1	2,3%
Becario Caja Rural	1	2,3%
Becaria	1	2,3%
auxiliar de contabilidad	1	2,3%
auxiliar administrativo	1	2,3%
auxiliar	1	2,3%
auditoria	1	2,3%
camarera	1	2,3%
asistente de marketing	1	2,3%
consultor de riesgos	1	2,3%
asesor comercial	1	2,3%
analista	1	2,3%
almacen	1	2,3%
adjunto a la dirección comercial	1	2,3%
auditor de cuentas	1	2,3%
estadística	1	2,3%
tesorería	1	2,3%
Teleoperadora	1	2,3%
Técnico en Investigación de Mercados	1	2,3%
reponsable de marketing	1	2,3%
producción y control de costes	1	2,3%
operario	1	2,3%
gestión de oficinas bancarias	1	2,3%
Becario de RRHH	1	2,3%
evaluación de riesgos	1	2,3%
vendedora	1	2,3%
Empleado de banca	1	2,3%
dependienta	1	2,3%
Departamento de Contabilidad	1	2,3%
Customer service	1	2,3%
credit manager	1	2,3%



Coordinacion empresarial a nivel fiscal	1	2,3%
contable	1	2,3%
facturacion y nominas	1	2,3%
Total	44	100%

1.3.7. Salario o beneficio anual neto.

El rango salarial más habitual percibido por los/las egresados/as del Grado en Administración y Dirección de Empresas es de menos de 9 000 €.

Salario o beneficio anual neto

	Frecuencia	Porcentaje
Menos de 9 000 €	21	44,7%
Entre 9 000 y 12 000 €	7	14,9%
Entre 12 000 y 15 000 €	5	10,6%
Entre 15 000 y 18 000 €	2	4,3%
Entre 18 000 y 24 000 €	5	10,6%
Entre 24 000 y 30 000 €	4	8,5%
Entre 30 000 y 40 000 €	1	2,1%
No respuesta	2	4,3%
Total	47	100%



Figura 1.3.7. Diagrama de barras: Salario o beneficio.

1.3.8. ¿Hasta que punto está satisfecho con su trabajo actual?

La mayoría de las personas encuestadas señalan la opción "4 -Bastante satisfecho" con el trabajo que desempeñan actualmente.

Satisfacción con el trabajo

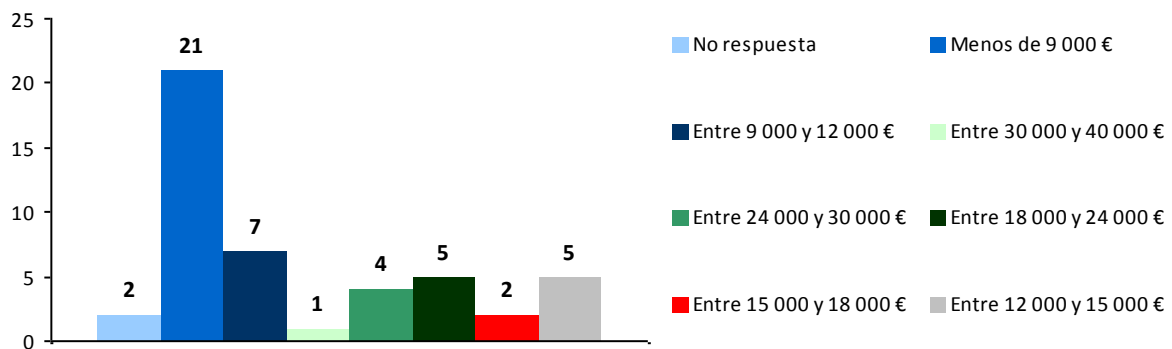
	Frecuencia	Porcentaje
1 - Muy insatisfecho	1	2,1%
2 - Bastante insatisfecho	5	10,6%
3 - Ni satisfecho ni insatisfecho	12	25,5%
4 -Bastante satisfecho	20	42,6%
5 -Muy satisfecho	9	19,1%
Total	47	100%



Figura 1.3.8. Diagrama de barras: Satisfacción con el trabajo.

1.3.9. ¿Hasta qué punto está satisfecho con su salario actual?

La mayoría de las personas encuestadas señalan la opción "3 - Ni satisfecho ni insatisfecho" con el salario actual.

Satisfacción con el salario

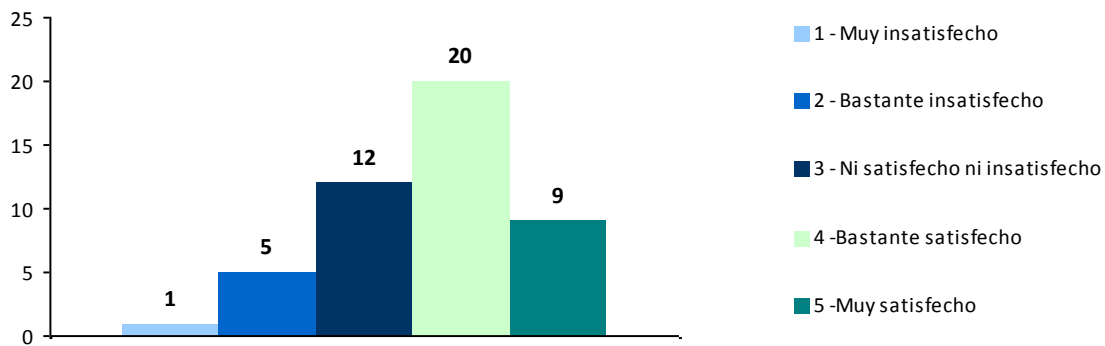
	Frecuencia	Porcentaje
1 - Muy insatisfecho	9	19,1%
2 - Bastante insatisfecho	10	21,3%
3 - Ni satisfecho ni insatisfecho	12	25,5%
4 - Bastante satisfecho	11	23,4%
5 - Muy satisfecho	5	10,6%
Total	47	100%



Figura 1.3.9. Diagrama de barras: Satisfacción con el salario o beneficio.

1.3.10 Teniendo en cuenta todas las tareas de su trabajo, ¿utiliza mucho, bastante, poco o nada los conocimientos y habilidades adquiridos durante sus estudios de Grado?

La mayoría de las personas encuestadas consideran que utilizan "3 - Entre poco y bastante" los conocimientos y habilidades adquiridas.

Utilidad de conocimientos y habilidades

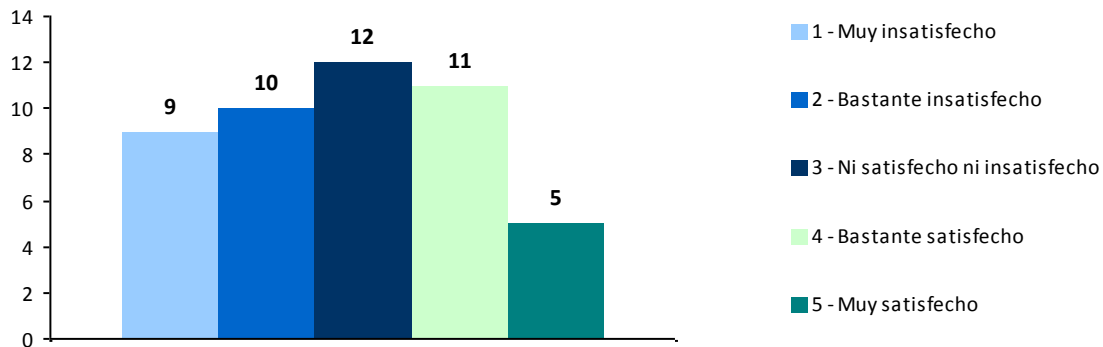
	Frecuencia	Porcentaje
1 - Nada en absoluto	6	12,8%
2 - Poco	8	17,0%
3 - Entre poco y bastante	23	48,9%
4 - Bastante	9	19,1%
5 - Mucho	1	2,1%
Total	47	100%



Figura 1.3.10. Diagrama de barras: Utilización de conocimientos y habilidades.



1.3.11. ¿Cuántos meses hace que busca empleo?

A continuación se muestra una tabla resumen con las respuestas obtenidas de los/las egresados/as que están proceso de búsqueda de empleo, indicando una estimación del tiempo que llevan realizando dicha búsqueda.

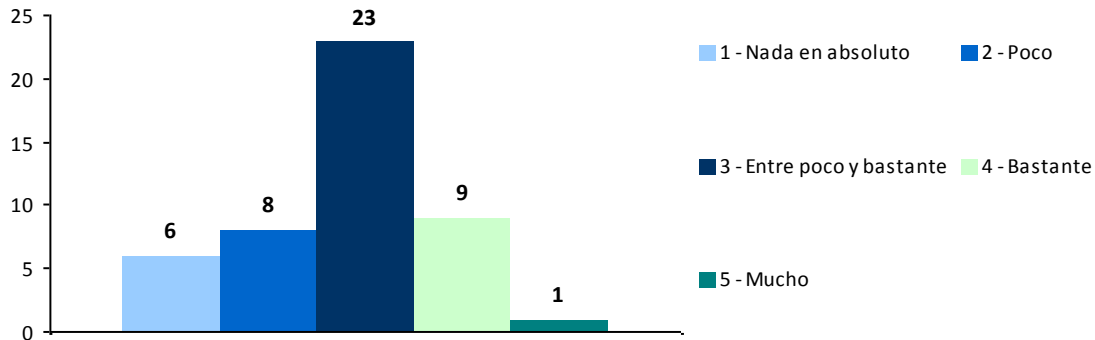
Meses de búsqueda de empleo

	Frecuencia	Porcentaje
0 - 6 meses	7	70,0%
6 - 12 meses	2	20,0%
12 - 18 meses	1	10,0%
18 - 24 meses	0	0,0%
Más de 24 meses	0	0,0%
Total	10	100%

1.3.12. Causas de la inactividad laboral.

A continuación se muestra una tabla resumen con las respuestas obtenidas de los/las egresados/as que están proceso de búsqueda de empleo, indicando la causa principal por la que se encuentran en dicha situación.

Causa de la inactividad laboral

	Frecuencia	Porcentaje
Estudiando a tiempo completo	12	40,0%
Preparando oposiciones	10	33,3%
No respuesta	4	13,3%
No encuentro trabajo	3	10,0%
No necesito trabajar	1	3,3%
Total	30	100%

1.4. Evaluación de los estudios universitarios.

1.4.1. Si tuviera que empezar de nuevo, ¿escogería el mismo Grado?

De las personas encuestadas, la mayoría estudiaría de nuevo el mismo Grado.

Elección del mismo Grado		
	Frecuencia	Porcentaje
Sí	58	75,3%
No	18	23,4%
No respuesta	1	1,3%
Total	77	100%

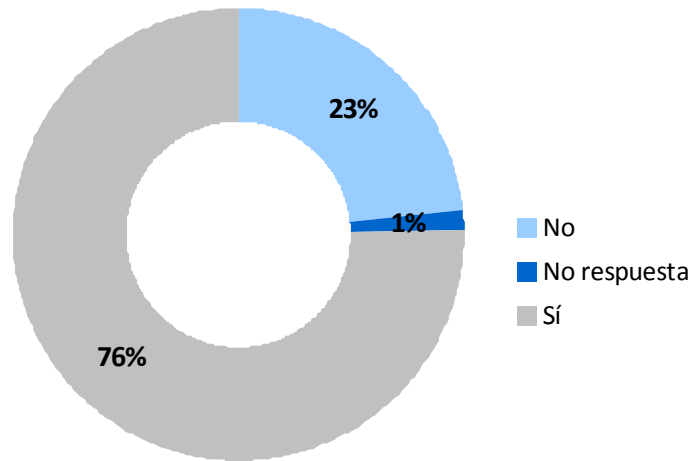

Figura 1.4.1. Diagrama de sectores: Elección del mismo estudio.

1.4.2. Valore de 0 a 10 la formación recibida en el Grado en Administración y Dirección de Empresas.

Grado en Administración y Dirección de Empresas	MEDIA	7,06
	Desv. típica	1,30
	Mínimo	3
	Mediana	7
	Máximo	9