

Satisfacción General del Estudiantado con las asignaturas:

(Valor promedio de los ítems 8 y 9)

Satisfacción General del Estudiantado con el profesorado*:

(Valor promedio del ítem 5)

Satisfacción General del Profesorado:

(Valor promedio de los ítems 10 y 11)

N Cuestionarios			%	\bar{X}
282	de	1.925	14,6%	7,4
295	de	2.964 *	10% *	7,9
49	de	104	47,1%	6,8

Satisfacción del Estudiantado por asignatura (Ver nombre de asignatura por código en la tabla):

Acuerdo

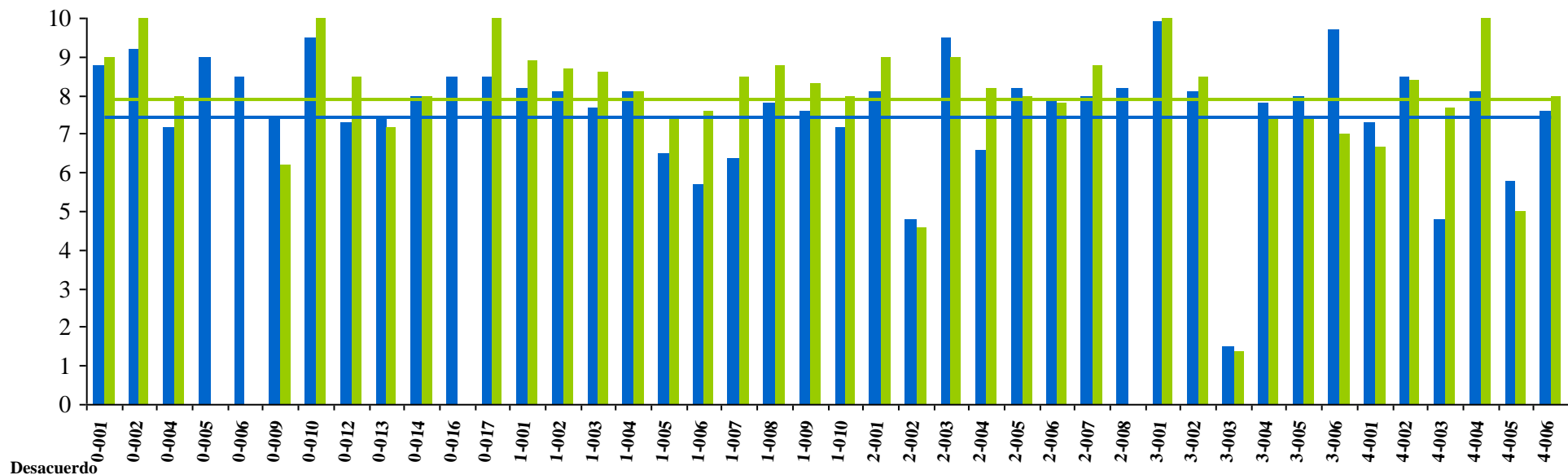

Desacuerdo

Notas : Datos obtenidos del Plan Docente según consulta realizada en SIES el 7 de junio de 2021. Si la tasa de respuesta de alumnado es cero, la asignatura no aparecerá reflejada en el informe.

* El porcentaje de participación en las encuestas de satisfacción del Estudiantado con el Profesorado se obtiene por consulta a SIES y solo se puede calcular correctamente si el estudiantado tiene asignado el grupo en la asignatura correspondiente.

Resultados de la encuesta por asignatura

Código	Nombre	Carácter	Curso	Cuestionario de Estudiantado										Cuestionario de Docente					
				Preguntas sobre Asignatura						Preguntas sobre Profesorado				N	%	1. Programa Formativo	2. Valoración del Estudiantado	3. Prácticas	Satisfacción General
				N	%	1. Programa Formativo	2. Orientación al Estudiante	3. Prácticas	Satisfacción con Asignatura	N	%*	4. Enseñanza	Satisfacción Profesorado						
0-001	Derechos Fundamentales en el Ámbito Laboral	Optativa	Tercero	12	66,7	8,9	8,5	8,2	8,8	4	22,2	9,2	9,0	1	100,0	9,0	7,8	9,5	8,5
0-002	Mercado de Trabajo en España	Optativa	Tercero	2	16,7	9,6	9,0	9,5	9,2	1	9,1	10,0	10,0						
0-004	Técnicas de Negociación	Optativa	Tercero	2	10,5	7,5	8,2	9,0	7,2	2	11,1	8,4	8,0						
0-005	Liderazgo y Desempeño Laboral	Optativa	Tercero	1	4,8	9,2	9,5	10,0	9,0					1	100,0	9,0	7,6	9,5	7,5
0-006	Ordenación de la Prevención de Riesgos	Optativa	Tercero	1	4,2	8,0	9,0	9,0	8,5					1	33,3	9,5	8,6	10,0	7,0
0-009	Daños Derivados del Trabajo	Optativa	Tercero	2	6,5	7,5	7,5	7,5	7,5	4	3,2	7,2	6,3						
0-010	Políticas Socio-Laborales y Desarrollo Local	Optativa	Tercero	2	33,3	10,0	10,0	9,5	9,5	1	16,7	10,0	10,0						
0-012	Deontología	Optativa	Tercero	3	14,3	7,2	6,3	7,7	7,3	2	9,5	7,9	8,5						
0-013	Derecho Penal Laboral	Optativa	Tercero	5	17,2	7,0	7,3	8,4	7,4	5	17,9	7,8	7,2	1	100,0	5,0	5,8	5,0	7,0
0-014	Historia Económica y Social de España	Optativa	Tercero	1	25,0	7,8	8,0	8,0	8,0	1	25,0	8,0	8,0						
0-016	Inglés Empresarial I	Optativa	Tercero	3	50,0	9,1	9,7	10,0	8,5					1	100,0	9,0	7,2	9,0	7,0
0-017	Inglés Empresarial II	Optativa	Tercero	1	####	10,0	8,5	10,0	8,5	1	####	10,0	10,0	1	100,0	9,0	8,2	9,5	8,0
1-001	Historia Económica y Social	Formación Básica	Primero	17	31,5	9,2	8,7	8,5	8,2	25	30,1	8,7	8,9	3	100,0	8,8	5,7	6,8	5,7
1-002	Derecho Civil Patrimonial	Formación Básica	Primero	24	44,4	8,3	8,6	8,3	8,1	17	31,5	8,9	8,7	1	50,0	8,0	6,4	9,0	5,5
1-003	Teoría del Derecho	Formación Básica	Primero	20	26,0	8,3	8,5	8,1	7,7	18	23,4	8,9	8,6	1	50,0	9,5	6,0	9,5	4,0
1-004	Introducción a la Economía	Formación Básica	Primero	16	26,7	8,6	8,3	8,7	8,1	26	17,3	8,2	8,1	1	33,3	9,5	6,5	6,5	6,0
1-005	Economía de la Empresa	Formación Básica	Primero	21	29,6	7,6	7,3	6,9	6,5	20	22,2	7,8	7,4	4	36,4	9,5	7,8	8,5	8,1
1-006	Introducción a la Estadística Económica	Formación Básica	Primero	7	8,0	7,3	6,6	6,6	5,7	8	3,7	8,1	7,6	2	25,0	8,8	5,8	6,2	4,8
1-007	Introducción a la Contabilidad	Formación Básica	Primero	10	11,2	7,7	7,7	7,5	6,4	11	9,8	8,4	8,5	8	80,0	9,1	6,2	6,9	5,4
1-008	Sociología	Formación Básica	Primero	6	9,7	8,0	8,4	8,0	7,8	6	7,7	8,8	8,8	5	55,6	8,5	7,9	8,1	7,7
1-009	Organización Constitucional del Estado	Formación Básica	Primero	7	11,9	8,6	8,5	8,1	7,6	6	6,5	8,2	8,3	2	66,7	7,2	6,5	7,8	6,3

Notas : Datos obtenidos del Plan Docente según consulta realizada en SIES el 7 de junio de 2021. Si la tasa de respuesta de alumnado es cero, la asignatura no aparecerá reflejada en el informe.

* El porcentaje de participación en las encuestas de satisfacción del Estudiantado con el Profesorado se obtiene por consulta a SIES y solo se puede calcular correctamente si el estudiantado tiene asignado el grupo en la asignatura correspondiente.

Código	Nombre	Carácter	Curso	Cuestionario de Estudiantado										Cuestionario de Docente					
				Preguntas sobre Asignatura						Preguntas sobre Profesorado						1. Programa Formativo	2. Valoración del Estudiantado	3. Prácticas	Satisfacción General
				N	%	1. Programa Formativo	2. Orientación al Estudiante	3. Prácticas	Satisfacción con Asignatura	N	%*	4. Enseñanza	Satisfacción Profesorado	N	%				
1-010	Psicología del Trabajo	Formación Básica	Primero	8	8,8	6,8	7,1	7,4	7,2	8	8,8	8,5	8,0						
2-001	Organización y Métodos de Trabajo	Obligatoria	Segundo	5	9,3	8,8	8,4	7,6	8,1	5	9,3	8,8	9,0	1	100,0	6,5	4,0	7,0	5,0
2-002	Derecho del Trabajo I	Obligatoria	Segundo	3	5,2	5,2	4,2	5,7	4,8	7	4,0	5,7	4,6	1	33,3	9,0	7,6	9,0	8,5
2-003	Técnicas de Investigación Social	Obligatoria	Segundo	1	2,4	8,5	8,5	10,0	9,5	2	2,4	9,2	9,0	2	100,0	9,0	7,4	8,0	7,0
2-004	Sociología del Trabajo	Obligatoria	Segundo	6	9,1	7,9	7,3	6,8	6,6	9	6,8	8,6	8,2	1	50,0	6,5	6,2	7,5	6,0
2-005	Derecho Administrativo	Obligatoria	Segundo	13	18,6	9,1	8,5	8,6	8,2	17	16,0	8,3	8,0	1	50,0	9,5	8,6	10,0	9,5
2-006	Psicología de las Organizaciones	Obligatoria	Segundo	7	12,5	8,3	7,9	8,4	7,9	12	13,6	8,2	7,8	1	50,0	9,0	7,2	9,0	7,5
2-007	Psicología de los Recursos Humanos	Obligatoria	Segundo	6	10,9	8,5	7,9	8,8	8,0	5	9,1	9,0	8,8	1	100,0	8,0	7,8	8,0	7,0
2-008	Derecho Tributario	Obligatoria	Segundo	4	8,5	8,2	8,0	8,8	8,2					1	100,0	9,0	6,6	7,5	7,5
3-001	Derecho del Trabajo II	Obligatoria	Tercero	4	6,2	9,9	10,0	10,0	9,9	4	6,5	9,9	10,0	1	100,0	9,0	6,8	8,0	5,5
3-002	Dirección de los Recursos Humanos	Obligatoria	Tercero	4	6,5	8,5	9,4	9,0	8,1	4	6,7	9,3	8,5	1	100,0	10,0	9,8	9,0	9,0
3-003	Economía Laboral	Obligatoria	Tercero	11	19,6	2,1	2,5	2,3	1,5	5	9,3	1,9	1,4						
3-004	Ergonomía y Riesgos Psicosociales	Obligatoria	Tercero	11	18,0	8,6	8,4	8,3	7,8	4	6,8	7,6	7,5						
3-005	Medicina Laboral	Obligatoria	Tercero	4	7,8	8,0	6,6	6,5	8,0	16	7,8	7,2	7,4	1	25,0	9,0	7,6	7,5	7,5
3-006	Derecho del Empleo	Obligatoria	Tercero	3	5,3	9,8	8,7	10,0	9,7	3	2,7	7,8	7,0	1	50,0	7,0	7,0	7,0	7,0
4-001	Derecho Sindical	Obligatoria	Cuarto	5	12,2	8,6	7,8	7,0	7,3	10	12,8	7,5	6,7	1	50,0	9,0	7,0	8,5	8,0
4-002	Derecho de la Seguridad Social	Obligatoria	Cuarto	7	16,3	8,6	8,4	9,0	8,5	10	15,9	8,6	8,4						
4-003	Sistemas Comparados de Relaciones Laborales	Obligatoria	Cuarto	4	12,1	9,5	8,5	4,5	4,8	3	9,1	8,2	7,7	1	100,0	8,5	8,8	9,0	9,0
4-004	Derecho Procesal	Obligatoria	Cuarto	4	10,3	9,4	9,6	9,8	8,1	3	8,1	9,9	10,0						
4-005	Dirección Estratégica	Obligatoria	Cuarto	4	11,8	8,3	7,0	5,5	5,8	5	10,0	5,2	5,0	1	50,0	10,0	8,0	10,0	9,0
4-006	Ordenación Jurídica de los Conflictos Laborales	Obligatoria	Cuarto	5	13,5	8,2	7,6	7,4	7,6	5	13,9	8,4	8,0						

Notas : Datos obtenidos del Plan Docente según consulta realizada en SIES el 7 de junio de 2021. Si la tasa de respuesta de alumnado es cero, la asignatura no aparecerá reflejada en el informe.

* El porcentaje de participación en las encuestas de satisfacción del Estudiantado con el Profesorado se obtiene por consulta a SIES y solo se puede calcular correctamente si el estudiantado tiene asignado el grupo en la asignatura correspondiente.

Historia de este Documento

Versión	Fecha	Comentarios
V0.0	30/09/2021	Primer documento

Notas : Datos obtenidos del Plan Docente según consulta realizada en SIES el 7 de junio de 2021. Si la tasa de respuesta de alumnado es cero, la asignatura no aparecerá reflejada en el informe.

* El porcentaje de participación en las encuestas de satisfacción del Estudiantado con el Profesorado se obtiene por consulta a SIES y solo se puede calcular correctamente si el estudiantado tiene asignado el grupo en la asignatura correspondiente.