



Satisfacción General del Estudiantado con las asignaturas:

(Valores medios de los ítems 7 y 8)

Satisfacción General del Estudiantado con el profesorado*:

(Valores medios del ítem 13)

Satisfacción General del Profesorado:

(Valores medios de los ítems 13 y 14)

N Cuestionarios	%	\bar{X}
258 de 2.081	12,4%	7,3
233 de 2.619 *	8,9% *	7,9
63 de 125	50,4%	7,4

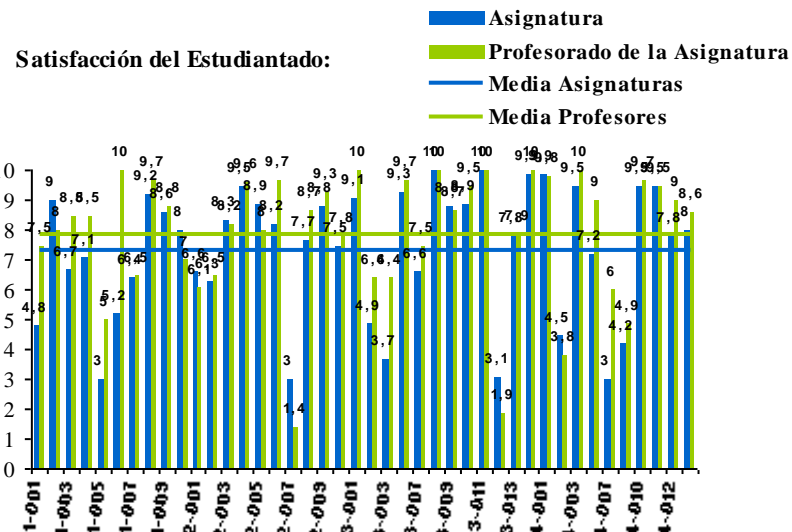

Código	Nombre	Carácter	Curso	Cuestionario de Estudiantado							Cuestionario de Docente									
				Preguntas sobre Asignatura				Preguntas sobre Profesorado			N	%	1. Programa Formativo	2. Valoración del Estudiante	3. Prácticas	Satisfacción General				
				N	%	1. Programa Formativo	2. Orientación al Estudiante	3. Prácticas	Satisfacción con Asignatura	4. Enseñanza							5. Actitud del Docente	Satisfacción Profesorado		
1-001	Introducción a la Estadística Económica	Formación Básica	Primero	3	4,5	4,2	5,0	5,0	4,8	2	2,3	7,5	7,5	7,5	1	14,3	8,4	5,8	7,0	6,0
1-002	Introducción a la Contabilidad	Formación Básica	Primero	2	3,3	7,6	9,0	9,5	9,0	2	2,0	8,3	8,0	8,0	5	50,0	9,4	6,0	8,0	6,3
1-003	Matemáticas	Formación Básica	Primero	8	13,3	7,8	7,4	7,0	6,7	6	10,0	8,3	8,0	8,5	3	42,9	8,9	7,1	8,4	8,0
1-004	Historia Económica Mundial	Formación Básica	Primero	16	26,2	8,2	8,7	7,2	7,1	15	24,6	8,0	8,6	8,5	2	40,0	8,6	7,2	8,2	7,0
1-005	Economía Mundial	Formación Básica	Primero	4	5,3	3,5	4,8	3,5	3,0	1	0,9	5,7	7,0	5,0						
1-006	Sociología	Formación Básica	Primero	4	6,3	8,4	7,8	8,5	5,2	2	2,4	9,8	9,5	10,0	3	37,5	8,9	8,1	8,3	8,5

Notas : Datos obtenidos del Plan Docente según consulta realizada en SIES el 10 de junio de 2020

* El porcentaje de participación en las encuestas de Estudiante al Docente, se obtiene por consulta a SIES, y solo se puede calcular correctamente si el estudiantado tiene asignado el grupo en la asignatura correspondiente.

** Si la tasa de respuesta de alumnado es cero, la asignatura no aparecerá reflejada en el informe.



Código	Nombre	Carácter	Curso	Cuestionario de Estudiantado										Cuestionario de Docente						
				Preguntas sobre Asignatura						Preguntas sobre Profesorado				N	%	1. Programa Formativo	2. Valoración del Estudiante	3. Prácticas	Satisfacción General	
				N	%	1. Programa Formativo	2. Orientación al Estudiante	3. Prácticas	Satisfacción con Asignatura	N	%*	4. Enseñanza	5. Actitud del Docente							Satisfacción Profesorado
GCONFI01				N	%	1. Programa Formativo	2. Orientación al Estudiante	3. Prácticas	Satisfacción con Asignatura	N	%*	4. Enseñanza	5. Actitud del Docente	Satisfacción Profesorado	N	%	1. Programa Formativo	2. Valoración del Estudiante	3. Prácticas	Satisfacción General
1-007	Introducción a la Microeconomía	Formación Básica	Primero	4	4,6	8,4	7,2	6,8	6,4	2	2,0	7,0	6,0	6,5	5	50,0	8,9	4,0	8,2	4,7
1-008	Derecho Civil Patrimonial	Formación Básica	Primero	15	25,0	9,1	9,5	9,3	9,2	7	11,7	9,4	9,6	9,7						
1-009	Economía de la Empresa	Formación Básica	Primero	5	8,6	8,8	9,2	8,2	8,6	4	4,3	8,5	7,0	8,8	8	72,7	9,6	7,1	8,6	6,7
1-010	Introducción a las Finanzas	Formación Básica	Primero	2	2,6	8,4	9,5	8,5	8,0	2	2,6	7,5	8,5	7,0						
2-001	Administración y Dirección de Empresas de Servicios	Obligatoria	Segundo	12	28,6	7,6	6,8	6,9	6,6	11	15,1	7,5	6,4	6,1	2	100,0	9,2	7,6	7,7	7,8
2-002	Aplicaciones Informáticas para la Gestión de Empresas	Obligatoria	Segundo	6	13,0	6,4	5,7	7,7	6,3	2	4,3	5,7	7,0	6,5	1	100,0	9,4	6,2	7,0	6,0
2-003	Contabilidad Financiera I	Obligatoria	Segundo	9	13,6	9,1	7,7	8,8	8,3	13	10,0	9,0	8,1	8,2	2	100,0	9,4	7,7	8,8	8,0
2-004	Contabilidad Financiera II	Obligatoria	Segundo	11	17,2	9,8	9,6	9,7	9,5	16	16,5	9,3	9,8	9,6	3	100,0	9,0	8,5	8,5	7,7
2-005	Métodos Matemáticos y Financieros	Obligatoria	Segundo	14	34,1	9,0	8,8	9,1	8,9	13	25,0	8,2	8,2	8,0	1	33,3	8,8	8,0	8,5	8,0
2-006	Introducción a la Macroeconomía	Obligatoria	Segundo	5	9,1	8,8	9,2	9,0	8,2	3	5,6	9,3	10,0	9,7						
2-007	Derecho Mercantil	Obligatoria	Segundo	10	20,0	2,7	2,1	3,8	3,0	5	10,0	3,5	1,4	1,4						
2-008	Dirección Financiera I	Obligatoria	Segundo	5	10,4	7,6	8,4	8,4	7,7	3	6,3	8,4	9,3	8,7	1	50,0	9,0	8,8	9,5	9,0
2-009	Dirección Financiera II	Obligatoria	Segundo	12	26,1	9,2	9,2	9,4	8,8	10	21,7	8,8	8,9	9,3	1	50,0	9,6	9,0	9,0	8,0
2-010	Contabilidad de Costes	Obligatoria	Segundo	6	10,9	8,2	8,6	8,4	7,5	5	6,1	8,3	8,2	7,8	4	100,0	8,8	6,8	8,2	7,5
3-001	Inglés Empresarial I: Habilidades Sociales y Documentación	Optativa	Tercero	11	73,3	9,4	9,5	9,5	9,1	4	26,7	9,9	10,0	10,0	1	100,0	10,0	6,0		7,0
3-002	Estadística Empresarial	Obligatoria	Tercero	7	8,9	8,4	5,9	7,7	4,9	12	8,6	7,8	6,7	6,4	2	66,7	9,6	7,9	9,2	6,3
3-003	Econometría	Obligatoria	Tercero	6	8,3	6,4	7,0	4,8	3,7	7	7,1	7,3	7,9	6,4						
3-006	Derecho del Trabajo y de la Seguridad Social	Optativa	Tercero	3	21,4	9,4	9,7	9,3	9,3	3	15,0	9,7	9,7	9,7	1	50,0	9,2	7,4	7,0	8,0
3-007	Dirección de Marketing	Obligatoria	Tercero	5	10,2	8,2	8,2	7,6	6,6	4	9,3	8,2	7,5	7,5						
3-008	Sistemas Informáticos para la Gestión de Empresas	Optativa	Tercero	1	3,2	10,0	10,0	10,0	10,0	1	3,4	10,0	10,0	10,0						
3-009	Inversiones Financieras	Obligatoria	Tercero	3	5,9	9,3	7,3	8,0	8,8	3	6,8	10,0	9,7	8,7	1	100,0	8,6	7,8	8,0	8,0
3-010	Mercados e Instituciones Financieras	Obligatoria	Tercero	5	10,9	8,9	9,2	9,4	8,9	4	10,5	9,5	9,5	9,5						

Notas : Datos obtenidos del Plan Docente según consulta realizada en SIES el 10 de junio de 2020

* El porcentaje de participación en las encuestas de Estudiante al Docente, se obtiene por consulta a SIES, y solo se puede calcular correctamente si el estudiantado tiene asignado el grupo en la asignatura correspondiente.

** Si la tasa de respuesta de alumnado es cero, la asignatura no aparecerá reflejada en el informe.



Código	Nombre	Carácter	Curso	Cuestionario de Estudiantado										Cuestionario de Docente						
				Preguntas sobre Asignatura					Preguntas sobre Profesorado					N	%	1. Programa Formativo	2. Valoración del Estudiante	3. Prácticas	Satisfacción General	
				N	%	1. Programa Formativo	2. Orientación al Estudiante	3. Prácticas	Satisfacción con Asignatura	N	%*	4. Enseñanza	5. Actitud del Docente							Satisfacción Profesorado
3-011	Contabilidad Pública	Optativa	Tercero	2	15,4	9,8	10,0	10,0	10,0	2	18,2	10,0	10,0	10,0	1	100,0	8,2	7,2	9,0	8,5
3-012	Contabilidad y Control de Gestión	Obligatoria	Tercero	7	8,2	4,5	2,9	2,9	3,1	7	4,6	3,5	2,7	1,9						
3-013	Análisis de la Información Financiera	Obligatoria	Tercero	7	11,1	8,0	7,7	8,0	7,8	7	13,2	8,8	7,7	7,9	2	100,0	9,7	8,3	6,0	8,0
3-014	Auditoría I	Obligatoria	Tercero	5	9,8	9,9	10,0	9,8	9,9	3	6,7	9,9	9,7	10,0						
4-001	Inglés Empresarial II: Presentaciones Orales y Comunicación Intercultural	Optativa	Cuarto	4	80,0	9,5	9,8	10,0	9,9	4	100,0	9,5	9,8	9,8	1	100,0	9,6	6,6	8,0	7,0
4-002	Régimen Fiscal de la Empresa	Obligatoria	Cuarto	4	9,3	5,6	6,0	6,8	4,5	4	9,3	6,6	5,5	3,8	1	100,0	9,0	8,6	7,5	9,0
4-003	Derecho Administrativo	Optativa	Cuarto	2	33,3	10,0	10,0	10,0	9,5	2	33,3	10,0	10,0	10,0						
4-006	Emprendedores	Optativa	Cuarto	3	12,5	9,8	9,3	9,0	7,2	3	13,6	9,1	9,7	9,0	1	100,0	8,6	7,2		7,0
4-007	Operaciones y Productos Bancarios	Optativa	Cuarto	1	5,9	5,0	5,0	4,0	3,0	1	5,9	6,0	7,0	6,0	1	100,0	9,6	9,2	9,5	8,0
4-008	Gestión de Riesgos Financieros	Obligatoria	Cuarto	8	17,0	7,2	5,0	5,8	4,2	8	17,8	6,4	5,1	4,9						
4-010	Contabilidad Avanzada	Optativa	Cuarto	4	16,7	9,6	9,8	9,8	9,5	3	13,0	9,3	9,3	9,7	1	100,0	10,0	8,8	9,5	9,0
4-011	Auditoría II	Optativa	Cuarto	4	25,0	9,6	9,8	9,8	9,5	8	25,0	9,1	9,6	9,5	1	50,0	9,6	9,0	9,0	9,0
4-012	Contabilidad de Sociedades	Obligatoria	Cuarto	6	11,1	8,3	8,7	8,8	7,8	9	8,7	8,5	9,1	9,0	2	100,0	9,3	8,2	8,0	8,3
4-013	Consolidación de Estados Financieros	Obligatoria	Cuarto	7	10,8	9,0	9,4	8,7	8,0	10	10,6	9,0	9,4	8,6	2	66,7	9,4	8,1	8,7	8,5

Historia de este Documento

Versión	Fecha	Comentarios
V0.0	29/06/2020	Primer documento

Notas : Datos obtenidos del Plan Docente según consulta realizada en SIES el 10 de junio de 2020

* El porcentaje de participación en las encuestas de Estudiante al Docente, se obtiene por consulta a SIES, y solo se puede calcular correctamente si el estudiantado tiene asignado el grupo en la asignatura correspondiente.

** Si la tasa de respuesta de alumnado es cero, la asignatura no aparecerá reflejada en el informe.