



Satisfacción General de los Estudiantes con las asignaturas:

(Valores medios de los ítems 7 y 8)

Satisfacción General de los Estudiantes con el profesorado*:

(Valores medios del ítem 13)

Satisfacción General del Profesorado :

(Valores medios de los ítems 13 y 14)

N Cuestionarios	%	\bar{X}
260 de 2.123	12,2%	7,3
215 de 2.709 *	7,9% *	7,9
41 de 97	42,3%	7,2

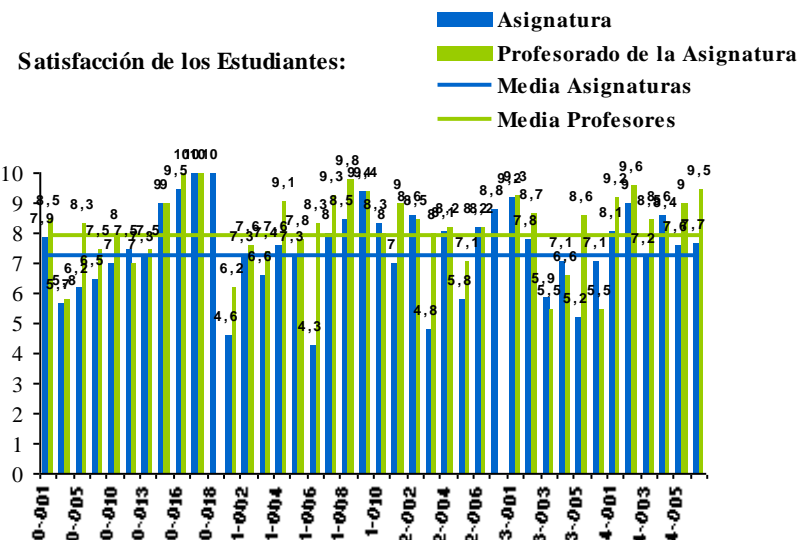

Código	Nombre	Carácter	Curso	Cuestionario de Estudiante						Cuestionario de Profesor										
				Preguntas sobre Asignatura			Preguntas sobre Profesorado			N	%	1. Programa Formativo	2. Valoración del Estudiante	3. Prácticas	Satisfacción General					
				N	%	1. Programa Formativo	2. Orientación al Estudiante	3. Prácticas	Satisfacción con Asignatura							N	%*	4. Enseñanza	5. Actitud del Docente	Satisfacción Profesorado
0-001	Derechos Fundamentales en el Ámbito Laboral	Optativa	Tercero	6	37,5	8,0	8,5	7,7	7,9	2	12,5	8,8	8,5	8,5	1	100,0	8,2	8,6	8,0	8,5
0-002	Mercado de Trabajo en España	Optativa	Tercero	3	30,0	6,2	6,7	5,7	5,7	4	20,0	6,3	5,5	5,8	2	100,0	6,5	4,2	7,0	4,0
0-005	Liderazgo y Desempeño Laboral	Optativa	Tercero	6	18,8	7,3	6,7	7,0	6,2	3	9,7	8,2	8,0	8,3	1	100,0	9,4	7,8	8,5	9,0
0-006	Ordenación de la Prevención de Riesgos	Optativa	Tercero	1	10,0	8,0	6,0	8,0	6,5	2	10,0	7,8	6,0	7,5	1	50,0	10,0	9,0	10,0	9,0
0-010	Políticas Socio-Laborales y Desarrollo Local	Optativa	Tercero	3	37,5	8,0	9,0	8,7	7,0	1	12,5	7,3	6,0	8,0						
0-012	Deontología	Optativa	Tercero	7	46,7	8,2	8,0	7,9	7,5	5	35,7	7,5	5,6	7,0						

Notas : Datos obtenidos del Plan Docente según consulta realizada en SIES el 28 de junio de 2017

* El porcentaje de participación en las encuestas de Estudiante al Profesor, se obtiene por consulta a SIES, y solo se puede calcular correctamente si los estudiantes tienen asignado el grupo en la asignatura correspondiente.

** Si la tasa de respuesta de alumnado es cero, la asignatura no aparecerá reflejada en el informe.



Código	Nombre	Carácter	Curso	Cuestionario de Estudiante										Cuestionario de Profesor						
				Preguntas sobre Asignatura					Preguntas sobre Profesorado					N	%	1. Programa Formativo	2. Valoración del Estudiante	3. Prácticas	Satisfacción General	
				N	%	1. Programa Formativo	2. Orientación al Estudiante	3. Prácticas	Satisfacción con Asignatura	N	%*	4. Enseñanza	5. Actitud del Docente							Satisfacción Profesorado
0-013	Derecho Penal Laboral	Optativa	Tercero	3	27,3	7,7	7,3	8,7	7,3	4	18,2	7,6	7,0	7,5						
0-015	Creación y Dirección de PYMES	Optativa	Tercero	1	33,3	9,2	9,0	10,0	9,0	1	33,3	9,7	9,0	9,0						
0-016	Inglés Empresarial I	Optativa	Tercero	4	100,0	9,2	9,8	9,5	9,5	2	50,0	9,7	10,0	10,0	1	100,0	9,8	6,6	9,0	6,0
0-017	Inglés Empresarial II	Optativa	Tercero	1	50,0	10,0	10,0	10,0	10,0	1	50,0	10,0	10,0	10,0	1	100,0	9,0	8,2	7,0	8,0
0-018	Prácticas Externas	Optativa	Tercero	2	11,1	10,0	10,0	10,0	10,0											
1-001	Historia Económica y Social	Formación Básica	Primero	8	12,9	5,8	4,9	3,8	4,6	6	9,7	6,6	5,6	6,2	2	100,0	9,0	7,9	8,8	7,5
1-002	Derecho Civil Patrimonial	Formación Básica	Primero	13	16,0	7,4	7,5	7,4	7,3	10	12,3	8,3	7,4	7,6						
1-003	Teoría del Derecho	Formación Básica	Primero	12	13,5	8,0	8,0	7,3	6,6	9	10,1	7,9	7,4	7,4	2	100,0	8,8	4,0	7,5	5,0
1-004	Introducción a la Economía	Formación Básica	Primero	9	14,5	7,8	7,7	7,1	7,6	9	11,0	9,0	8,9	9,1	1	50,0	7,8	7,0	8,0	7,0
1-005	Economía de la Empresa	Formación Básica	Primero	12	14,5	8,1	7,5	7,2	7,3	9	8,7	8,3	8,2	7,8	2	25,0	9,1	7,9	8,0	7,5
1-006	Introducción a la Estadística Económica	Formación Básica	Primero	6	4,8	6,7	5,0	8,8	4,3	3	1,6	8,0	8,7	8,3						
1-007	Introducción a la Contabilidad	Formación Básica	Primero	4	4,0	8,1	8,7	9,2	8,0	3	2,7	9,3	9,3	9,3	6	50,0	9,7	7,7	8,0	7,9
1-008	Sociología	Formación Básica	Primero	4	6,1	9,5	9,8	8,5	8,5	5	6,8	9,3	9,8	9,8	4	50,0	9,2	8,8	8,4	8,5
1-009	Organización Constitucional del Estado	Formación Básica	Primero	5	7,0	9,2	9,5	9,0	9,4	5	5,1	9,5	9,4	9,4	2	66,7	9,0	5,7	9,0	6,8
1-010	Psicología del Trabajo	Formación Básica	Primero	6	6,6	6,2	6,8	7,4	8,3	4	4,4	8,0	7,0	8,0						
2-001	Organización y Métodos de Trabajo	Obligatoria	Segundo	3	4,8	7,2	7,3	7,0	7,0	1	1,6	9,0	9,0	9,0	1	100,0	9,0	7,6	9,0	8,0
2-002	Derecho del Trabajo I	Obligatoria	Segundo	4	5,6	8,3	8,8	8,8	8,6	2	2,2	8,5	8,5	8,5	1	33,3	8,8	6,8	7,0	7,5
2-003	Técnicas de Investigación Social	Obligatoria	Segundo	4	7,5	5,4	4,0	5,2	4,8	1	1,9	8,0	8,0	8,0						
2-004	Sociología del Trabajo	Obligatoria	Segundo	5	8,1	9,2	9,0	7,8	8,1	5	2,7	8,5	8,2	8,2	2	66,7	9,5	5,9	8,5	7,3
2-005	Derecho Administrativo	Obligatoria	Segundo	17	20,5	7,7	6,5	5,8	5,8	9	11,1	7,5	7,8	7,1	1	100,0	8,0	3,2	6,0	3,5
2-006	Psicología de las Organizaciones	Obligatoria	Segundo	6	10,0	6,5	5,8	5,4	8,2	5	8,3	8,1	7,3	8,3	1	50,0	9,4	8,8	9,5	9,0
2-008	Derecho Tributario	Obligatoria	Segundo	2	3,6	9,1	9,0	8,0	8,8						1	100,0	9,2	6,0	6,5	7,0

Notas: Datos obtenidos del Plan Docente según consulta realizada en SIES el 28 de junio de 2017

* El porcentaje de participación en las encuestas de Estudiante al Profesor, se obtiene por consulta a SIES, y solo se puede calcular correctamente si los estudiantes tienen asignado el grupo en la asignatura correspondiente.

** Si la tasa de respuesta de alumnado es cero, la asignatura no aparecerá reflejada en el informe.



Código				Cuestionario de Estudiante										Cuestionario de Profesor							
				Preguntas sobre Asignatura						Preguntas sobre Profesorado				N	%	1. Programa Formativo	2. Valoración del Estudiante	3. Prácticas	Satisfacción General		
				N	%	1. Programa Formativo	2. Orientación al Estudiante	3. Prácticas	Satisfacción con Asignatura	N	%*	4. Enseñanza	5. Actitud del Docente							Satisfacción Profesorado	
GRLYRH01	Nombre	Carácter	Curso	N	%	1. Programa Formativo	2. Orientación al Estudiante	3. Prácticas	Satisfacción con Asignatura	N	%*	4. Enseñanza	5. Actitud del Docente	Satisfacción Profesorado	N	%	1. Programa Formativo	2. Valoración del Estudiante	3. Prácticas	Satisfacción General	
3-001	Derecho del Trabajo II	Obligatoria	Tercero	8	11,8	9,3	9,2	9,6	9,2	6	9,2	9,6	9,5	9,3	1	100,0	9,2	7,2	8,0	7,0	
3-002	Dirección de los Recursos Humanos	Obligatoria	Tercero	4	8,0	8,6	7,8	7,8	7,8	3	6,1	9,7	9,0	8,7							
3-003	Economía Laboral	Obligatoria	Tercero	15	32,6	6,6	6,3	6,2	5,9	11	24,4	7,3	6,0	5,5	1	100,0	8,0	7,0	8,0	8,0	
3-004	Ergonomía y Riesgos Psicosociales	Obligatoria	Tercero	16	28,1	7,2	6,4	7,3	7,1	28	25,0	7,1	6,8	6,6	1	50,0	8,4	7,4	7,5	7,5	
3-005	Medicina Laboral	Obligatoria	Tercero	3	6,8	7,2	6,3	7,0	5,2	8	5,5	8,5	7,8	8,6							
3-006	Derecho del Empleo	Obligatoria	Tercero	5	8,8	7,2	7,0	6,4	7,1	4	7,4	6,4	5,8	5,5							
4-001	Derecho Sindical	Obligatoria	Cuarto	5	9,8	8,0	8,2	8,0	8,1	8	5,6	9,1	9,1	9,3	2	66,7	9,2	5,6	7,8	5,0	
4-002	Derecho de la Seguridad Social	Obligatoria	Cuarto	7	11,9	8,2	9,0	9,7	9,0	5	8,8	9,5	10,0	9,6							
4-003	Sistemas Comparados de Relaciones Laborales	Obligatoria	Cuarto	13	33,3	8,0	8,4	6,8	7,2	10	27,8	8,5	9,1	8,5	1	100,0	9,2	9,2	9,5	9,0	
4-004	Derecho Procesal	Obligatoria	Cuarto	12	26,1	8,1	8,1	8,8	8,6	8	17,8	7,8	8,1	8,4							
4-005	Dirección Estratégica	Obligatoria	Cuarto	7	13,5	8,3	7,8	8,0	7,6	7	9,6	9,2	8,7	9,0							
4-006	Ordenación Jurídica de los Conflictos Laborales	Obligatoria	Cuarto	8	13,3	8,0	8,0	8,1	7,7	6	10,5	9,2	9,5	9,5							

Historia de este Documento

Versión	Fecha	Comentarios
V0.0	28/6/2017	Primer documento

Notas : Datos obtenidos del Plan Docente según consulta realizada en SIES el 28 de junio de 2017

* El porcentaje de participación en las encuestas de Estudiante al Profesor, se obtiene por consulta a SIES, y solo se puede calcular correctamente si los estudiantes tienen asignado el grupo en la asignatura correspondiente.

** Si la tasa de respuesta de alumnado es cero, la asignatura no aparecerá reflejada en el informe.