

Satisfacción General del Estudiantado con las asignaturas:

(Valor promedio de los ítems 8 y 9)

Satisfacción General del Estudiantado con el profesorado*:

(Valor promedio del ítem 5)

Satisfacción General del Profesorado:

(Valor promedio de los ítems 10 y 11)

N Cuestionarios			%	\bar{X}
350	de	2.139	16,4%	7,2
308	de	2.767 *	11,1% *	8,0
70	de	126	55,6%	7,1

Satisfacción del Estudiantado por asignatura (Ver nombre de asignatura por código en la tabla):

Acuerdo

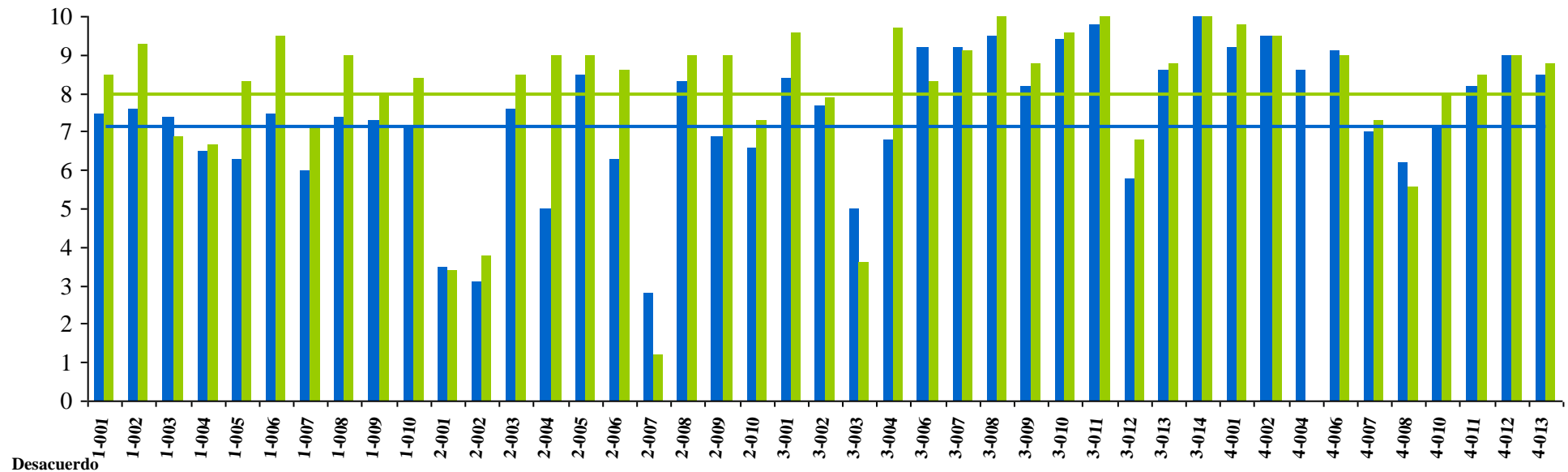

Notas : Datos obtenidos del Plan Docente según consulta realizada en SIES el 7 de junio de 2021. Si la tasa de respuesta de alumnado es cero, la asignatura no aparecerá reflejada en el informe.

* El porcentaje de participación en las encuestas de satisfacción del Estudiantado con el Profesorado se obtiene por consulta a SIES y solo se puede calcular correctamente si el estudiantado tiene asignado el grupo en la asignatura correspondiente.

Resultados de la encuesta por asignatura

Código	Nombre	Carácter	Curso	Cuestionario de Estudiantado										Cuestionario de Docente					
				Preguntas sobre Asignatura						Preguntas sobre Profesorado				N	%	1. Programa Formativo	2. Valoración del Estudiantado	3. Prácticas	Satisfacción General
				N	%	1. Programa Formativo	2. Orientación al Estudiante	3. Prácticas	Satisfacción con Asignatura	N	%*	4. Enseñanza	Satisfacción Profesorado						
1-001	Introducción a la Estadística Económica	Formación Básica	Primero	11	12,6	8,5	7,5	8,0	7,5	12	6,2	8,2	8,5	2	25,0	8,8	6,0	6,0	4,8
1-002	Introducción a la Contabilidad	Formación Básica	Primero	10	14,7	9,2	9,0	9,5	7,6	10	12,2	9,3	9,3	7	70,0	9,2	6,2	7,4	5,6
1-003	Matemáticas	Formación Básica	Primero	11	14,5	8,1	7,8	8,0	7,4	10	13,2	7,6	6,9						
1-004	Historia Económica Mundial	Formación Básica	Primero	16	21,9	8,1	7,5	7,4	6,5	13	14,3	7,5	6,7	3	50,0	8,8	6,7	6,7	5,2
1-005	Economía Mundial	Formación Básica	Primero	16	20,5	8,4	8,4	7,5	6,3	12	10,7	8,6	8,3	5	55,6	8,9	7,1	8,4	7,0
1-006	Sociología	Formación Básica	Primero	11	15,5	8,8	8,1	7,5	7,5	8	9,1	9,3	9,5	4	44,4	8,0	8,4	9,2	8,5
1-007	Introducción a la Microeconomía	Formación Básica	Primero	12	12,5	7,2	7,4	7,2	6,0	9	9,4	7,5	7,2	3	42,9	9,5	5,1	9,3	5,8
1-008	Derecho Civil Patrimonial	Formación Básica	Primero	17	21,8	8,7	8,5	7,6	7,4	10	12,8	8,9	9,0	1	50,0	8,0	6,4	9,0	5,5
1-009	Economía de la Empresa	Formación Básica	Primero	15	19,0	8,0	7,7	7,5	7,3	14	13,1	8,2	8,0	4	36,4	9,2	8,0	8,9	8,1
1-010	Introducción a las Finanzas	Formación Básica	Primero	13	15,9	8,7	8,3	7,8	7,2	8	7,0	8,0	8,4	1	50,0	9,0	8,0	9,0	8,5
2-001	Administración y Dirección de Empresas de Servicios	Obligatoria	Segundo	18	28,1	5,7	4,6	4,4	3,5	17	17,0	5,4	3,4	1	50,0	8,5	6,2	6,5	4,5
2-002	Aplicaciones Informáticas para la Gestión de Empresas	Obligatoria	Segundo	7	14,6	5,8	5,4	5,3	3,1	4	8,3	4,8	3,8	1	100,0	9,0	6,6	7,0	7,5
2-003	Contabilidad Financiera I	Obligatoria	Segundo	8	11,9	8,6	8,1	8,5	7,6	4	3,0	9,1	8,5	2	100,0	9,2	7,6	8,8	7,0
2-004	Contabilidad Financiera II	Obligatoria	Segundo	7	10,3	7,9	6,4	6,6	5,0	5	3,9	9,0	9,0	3	100,0	8,7	7,3	8,0	5,5
2-005	Métodos Matemáticos y Financieros	Obligatoria	Segundo	10	19,6	9,1	8,9	9,3	8,5	11	15,5	9,1	9,0	2	100,0	7,5	7,2	8,5	6,5
2-006	Introducción a la Macroeconomía	Obligatoria	Segundo	3	4,5	8,8	7,8	8,3	6,3	5	5,3	8,4	8,6	2	100,0	9,5	6,7	8,5	6,7
2-007	Derecho Mercantil	Obligatoria	Segundo	6	10,7	2,7	3,7	3,7	2,8	4	7,1	2,4	1,3						
2-008	Dirección Financiera I	Obligatoria	Segundo	3	5,1	9,3	9,3	9,7	8,3	4	3,4	9,1	9,0	1	50,0	9,5	8,0	9,0	8,5
2-009	Dirección Financiera II	Obligatoria	Segundo	8	13,1	8,8	8,3	9,0	6,9	9	14,8	8,9	9,0	1	50,0	9,0	6,0	7,5	7,0
2-010	Contabilidad de Costes	Obligatoria	Segundo	4	7,3	8,9	8,1	7,5	6,6	3	5,6	8,0	7,3	3	100,0	8,2	7,1	7,7	6,8
3-001	Inglés Empresarial I: Habilidades Sociales y Documentación	Optativa	Tercero	12	92,3	9,2	9,1	9,2	8,4	7	58,3	9,6	9,6	1	100,0	9,0	7,0	9,0	6,0

Notas : Datos obtenidos del Plan Docente según consulta realizada en SIES el 7 de junio de 2021. Si la tasa de respuesta de alumnado es cero, la asignatura no aparecerá reflejada en el informe.

* El porcentaje de participación en las encuestas de satisfacción del Estudiantado con el Profesorado se obtiene por consulta a SIES y solo se puede calcular correctamente si el estudiantado tiene asignado el grupo en la asignatura correspondiente.

Código				Cuestionario de Estudiantado									Cuestionario de Docente						
				Preguntas sobre Asignatura					Preguntas sobre Profesorado						1. Programa Formativo	2. Valoración del Estudiantado	3. Prácticas	Satisfacción General	
				N	%	1. Programa Formativo	2. Orientación al Estudiante	3. Prácticas	Satisfacción con Asignatura	N	%*	4. Enseñanza							Satisfacción Profesorado
GCONFI01	Nombre	Carácter	Curso	N	%	1. Programa Formativo	2. Orientación al Estudiante	3. Prácticas	Satisfacción con Asignatura	N	%*	4. Enseñanza	Satisfacción Profesorado	N	%	1. Programa Formativo	2. Valoración del Estudiantado	3. Prácticas	Satisfacción General
3-002	Estadística Empresarial	Obligatoria	Tercero	12	18,5	8,6	8,3	8,6	7,7	17	17,5	7,9	7,9	2	50,0	8,0	8,0	7,2	6,5
3-003	Econometría	Obligatoria	Tercero	7	14,6	6,1	5,8	5,0	5,0	5	7,5	4,3	3,6						
3-004	Matemática de Bonos y Seguros de Vida	Optativa	Tercero	5	35,7	8,3	7,1	7,2	6,8	6	23,1	9,3	9,7	2	100,0	8,5	8,5	9,8	7,8
3-006	Derecho del Trabajo y de la Seguridad Social	Optativa	Tercero	2	25,0	8,0	7,5	10,0	9,2	3	25,0	8,3	8,3						
3-007	Dirección de Marketing	Obligatoria	Tercero	8	21,1	9,9	9,6	9,0	9,2	7	18,9	9,4	9,1	1	100,0	9,5	8,6	10,0	10,0
3-008	Sistemas Informáticos para la Gestión de Empresas	Optativa	Tercero	1	5,0	9,2	9,5	10,0	9,5	1	5,0	10,0	10,0	1	100,0	10,0	8,4	9,0	9,0
3-009	Inversiones Financieras	Obligatoria	Tercero	8	19,5	9,6	8,8	9,4	8,2	6	15,8	8,6	8,8	1	100,0	9,0	7,6	8,0	8,0
3-010	Mercados e Instituciones Financieras	Obligatoria	Tercero	8	18,6	9,6	9,3	9,4	9,4	7	16,7	9,6	9,6						
3-011	Contabilidad Pública	Optativa	Tercero	5	55,6	9,8	9,8	9,8	9,8	9	50,0	9,9	10,0	2	100,0	9,5	9,5	9,5	9,5
3-012	Contabilidad y Control de Gestión	Obligatoria	Tercero	11	17,5	6,6	7,0	7,0	5,8	9	15,0	7,9	6,8	1	100,0	9,0	7,4	9,5	8,0
3-013	Análisis de la Información Financiera	Obligatoria	Tercero	10	20,4	9,2	8,8	8,6	8,6	10	20,8	9,0	8,8	2	100,0	9,5	8,9	7,0	6,8
3-014	Auditoría I	Obligatoria	Tercero	6	15,8	9,8	9,9	10,0	10,0	6	16,7	10,0	10,0						
4-001	Inglés Empresarial II: Presentaciones Orales y Comunicación Intercultural	Optativa	Cuarto	4	80,0	9,8	9,4	9,5	9,2	4	80,0	9,7	9,8	1	100,0	9,0	8,2	9,5	8,5
4-002	Régimen Fiscal de la Empresa	Obligatoria	Cuarto	4	10,8	9,2	9,5	9,5	9,5	2	5,6	9,4	9,5	1	100,0	8,5	8,6	8,0	9,0
4-004	Investigación de Mercados	Optativa	Cuarto	7	77,8	8,9	8,8	9,4	8,6					1	100,0	8,5	8,6	9,0	9,0
4-006	Emprendedores	Optativa	Cuarto	4	30,8	9,6	9,8	9,2	9,1	5	38,5	9,2	9,0						
4-007	Operaciones y Productos Bancarios	Optativa	Cuarto	3	25,0	9,6	7,5	7,0	7,0	3	25,0	6,9	7,3	1	100,0	9,5	9,4	9,0	9,0
4-008	Gestión de Riesgos Financieros	Obligatoria	Cuarto	5	11,6	9,3	6,9	6,6	6,2	5	12,5	5,6	5,6						
4-010	Contabilidad Avanzada	Optativa	Cuarto	6	18,8	9,0	8,6	8,5	7,2	6	18,8	8,1	8,0	1	100,0	9,5	9,0	9,5	9,0
4-011	Auditoría II	Optativa	Cuarto	5	15,6	10,0	9,0	8,8	8,2	6	9,4	8,8	8,5						
4-012	Contabilidad de Sociedades	Obligatoria	Cuarto	5	10,2	9,8	9,0	8,8	9,0	8	11,6	8,6	9,0	2	100,0	9,5	7,9	8,5	7,3
4-013	Consolidación de Estados Financieros	Obligatoria	Cuarto	6	9,7	9,1	8,8	8,2	8,5	4	6,8	9,2	8,8	2	100,0	9,5	7,2	8,0	7,0

Notas : Datos obtenidos del Plan Docente según consulta realizada en SIES el 7 de junio de 2021. Si la tasa de respuesta de alumnado es cero, la asignatura no aparecerá reflejada en el informe.

* El porcentaje de participación en las encuestas de satisfacción del Estudiantado con el Profesorado se obtiene por consulta a SIES y solo se puede calcular correctamente si el estudiantado tiene asignado el grupo en la asignatura correspondiente.

Historia de este Documento

Versión	Fecha	Comentarios
V0.0	30/09/2021	Primer documento

Notas : Datos obtenidos del Plan Docente según consulta realizada en SIES el 7 de junio de 2021. Si la tasa de respuesta de alumnado es cero, la asignatura no aparecerá reflejada en el informe.

* El porcentaje de participación en las encuestas de satisfacción del Estudiantado con el Profesorado se obtiene por consulta a SIES y solo se puede calcular correctamente si el estudiantado tiene asignado el grupo en la asignatura correspondiente.