



Satisfacción General de los Estudiantes con las asignaturas:

(Valores medios de los ítems 7 y 8)

Satisfacción General de los Estudiantes con el profesorado*:

(Valores medios del ítem 13)

Satisfacción General del Profesorado :

(Valores medios de los ítems 13 y 14)

| N Cuestionarios | % | \bar{X} |
|-----------------|---------|-----------|
| 376 de 2.414 | 15,6% | 6,9 |
| 346 de 3.241 * | 10,7% * | 7,3 |
| 61 de 124 | 49,2% | 7,5 |

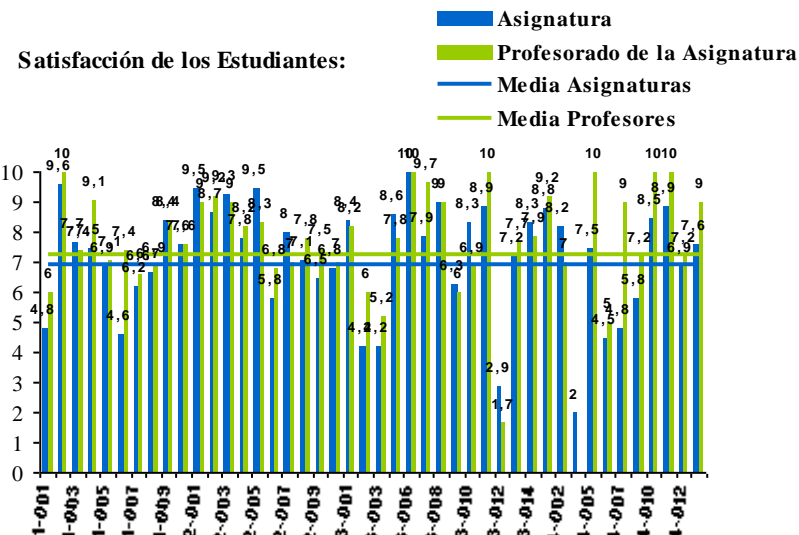

| Código | Nombre | Carácter | Curso | Cuestionario de Estudiante | | | | | | Cuestionario de Profesor | | | | | | | | | | |
|----------|---|------------------|---------|----------------------------|------|-----------------------------|-----------------------------|------------------------|--------------------------|--------------------------|------|-----------------------|------------------------------|--------------|----------------------|------|-----|-----|-----|-----|
| | | | | Preguntas sobre Asignatura | | | Preguntas sobre Profesorado | | | N | % | 1. Programa Formativo | 2. Valoración del Estudiante | 3. Prácticas | Satisfacción General | | | | | |
| | | | | N | % | Satisfacción con Asignatura | 4. Enseñanza | 5. Actitud del Docente | Satisfacción Profesorado | | | | | | | | | | | |
| GCONF101 | | | | | | | | | | | | | | | | | | | | |
| 1-001 | Introducción a la Estadística Económica | Formación Básica | Primero | 5 | 6,0 | 6,6 | 6,7 | 6,0 | 4,8 | 4 | 3,4 | 7,8 | 6,3 | 6,0 | | | | | | |
| 1-002 | Introducción a la Contabilidad | Formación Básica | Primero | 5 | 7,4 | 8,6 | 9,6 | 8,8 | 9,6 | 6 | 7,9 | 9,8 | 9,5 | 10,0 | 6 | 50,0 | 9,8 | 6,9 | 8,2 | 7,5 |
| 1-003 | Matemáticas | Formación Básica | Primero | 12 | 16,2 | 7,7 | 7,7 | 8,0 | 7,7 | 11 | 11,2 | 7,8 | 7,6 | 7,4 | 3 | 37,5 | 7,8 | 6,1 | 5,5 | 7,0 |
| 1-004 | Historia Económica Mundial | Formación Básica | Primero | 19 | 32,8 | 8,6 | 8,2 | 8,3 | 7,5 | 19 | 29,7 | 9,1 | 9,2 | 9,1 | 3 | 75,0 | 8,5 | 8,2 | 7,2 | 8,0 |
| 1-005 | Economía Mundial | Formación Básica | Primero | 7 | 9,0 | 8,0 | 8,3 | 7,9 | 6,9 | 7 | 9,0 | 8,4 | 6,6 | 7,1 | | | | | | |
| 1-006 | Sociología | Formación Básica | Primero | 5 | 8,3 | 8,4 | 7,4 | 7,4 | 4,6 | 5 | 6,6 | 9,0 | 7,6 | 7,4 | 4 | 50,0 | 9,4 | 8,3 | 8,4 | 8,5 |

Notas : Datos obtenidos del Plan Docente según consulta realizada en SIES el 28 de junio de 2017

* El porcentaje de participación en las encuestas de Estudiante al Profesor, se obtiene por consulta a SIES, y solo se puede calcular correctamente si los estudiantes tienen asignado el grupo en la asignatura correspondiente.

** Si la tasa de respuesta de alumnado es cero, la asignatura no aparecerá reflejada en el informe.



| Código | Nombre | Carácter | Curso | Cuestionario de Estudiante | | | | | | | | Cuestionario de Profesor | | | | | | | | |
|----------|--|------------------|---------|----------------------------|------|-----------------------|------------------------------|-----------------------------|-----------------------------|----|------|--------------------------|------|-----------------------|------------------------------|--------------|----------------------|--------------|------------------------|--------------------------|
| | | | | Preguntas sobre Asignatura | | | | Preguntas sobre Profesorado | | | | N | % | 1. Programa Formativo | 2. Valoración del Estudiante | 3. Prácticas | Satisfacción General | | | |
| | | | | N | % | 1. Programa Formativo | 2. Orientación al Estudiante | 3. Prácticas | Satisfacción con Asignatura | N | %* | | | | | | | 4. Enseñanza | 5. Actitud del Docente | Satisfacción Profesorado |
| GCONF101 | | | | | | | | | | | | | | | | | | | | |
| 1-007 | Introducción a la Microeconomía | Formación Básica | Primero | 16 | 18,0 | 6,9 | 6,3 | 7,1 | 6,2 | 15 | 14,4 | 6,5 | 6,7 | 6,6 | 2 | 22,2 | 8,3 | 3,7 | 8,5 | 3,3 |
| 1-008 | Derecho Civil Patrimonial | Formación Básica | Primero | 17 | 23,3 | 6,8 | 7,1 | 7,6 | 6,7 | 13 | 17,8 | 7,3 | 7,0 | 6,9 | | | | | | |
| 1-009 | Economía de la Empresa | Formación Básica | Primero | 11 | 16,9 | 8,4 | 7,9 | 8,0 | 8,4 | 11 | 11,0 | 8,4 | 7,4 | 8,4 | 2 | 25,0 | 9,1 | 7,9 | 8,0 | 7,5 |
| 1-010 | Introducción a las Finanzas | Formación Básica | Primero | 7 | 10,6 | 8,1 | 6,8 | 7,0 | 7,6 | 5 | 7,6 | 9,1 | 8,0 | 7,6 | | | | | | |
| 2-001 | Administración y Dirección de Empresas de Servicios | Obligatoria | Segundo | 2 | 3,2 | 9,0 | 9,5 | 9,5 | 9,5 | 2 | 1,4 | 9,8 | 10,0 | 9,0 | 2 | 66,7 | 8,6 | 5,6 | 6,7 | 5,8 |
| 2-002 | Aplicaciones Informáticas para la Gestión de Empresas | Obligatoria | Segundo | 16 | 29,6 | 8,8 | 8,8 | 9,1 | 8,7 | 12 | 18,2 | 8,9 | 9,2 | 9,2 | 2 | 66,7 | 9,5 | 8,0 | 9,0 | 8,5 |
| 2-003 | Contabilidad Financiera I | Obligatoria | Segundo | 10 | 13,7 | 9,0 | 9,2 | 9,4 | 9,3 | 9 | 8,0 | 9,3 | 9,3 | 9,0 | 2 | 66,7 | 9,8 | 7,1 | 10,0 | 6,0 |
| 2-004 | Contabilidad Financiera II | Obligatoria | Segundo | 2 | 2,8 | 7,4 | 8,5 | 8,5 | 7,8 | 4 | 3,6 | 8,3 | 9,0 | 8,3 | 2 | 66,7 | 9,8 | 6,9 | 7,7 | 7,0 |
| 2-005 | Métodos Matemáticos y Financieros | Obligatoria | Segundo | 2 | 2,9 | 9,5 | 10,0 | 10,0 | 9,5 | 3 | 3,3 | 9,1 | 9,7 | 8,3 | 1 | 50,0 | 8,6 | 5,8 | 7,5 | 6,0 |
| 2-006 | Introducción a la Macroeconomía | Obligatoria | Segundo | 13 | 21,3 | 6,5 | 6,1 | 6,5 | 5,8 | 14 | 13,7 | 8,0 | 6,9 | 6,8 | | | | | | |
| 2-007 | Derecho Mercantil | Obligatoria | Segundo | 2 | 4,0 | 5,1 | 6,0 | 7,0 | 8,0 | 1 | 2,0 | 7,0 | 8,0 | 7,0 | | | | | | |
| 2-008 | Dirección Financiera I | Obligatoria | Segundo | 10 | 16,1 | 6,8 | 7,1 | 7,0 | 7,1 | 9 | 10,7 | 7,8 | 7,3 | 7,8 | 2 | 100,0 | 8,9 | 7,5 | 8,0 | 8,3 |
| 2-009 | Dirección Financiera II | Obligatoria | Segundo | 2 | 3,0 | 6,2 | 8,5 | 7,0 | 6,5 | 2 | 3,0 | 7,8 | 8,0 | 7,5 | | | | | | |
| 2-010 | Contabilidad de Costes | Obligatoria | Segundo | 7 | 10,4 | 7,6 | 6,6 | 7,3 | 6,8 | 7 | 7,4 | 7,6 | 8,1 | 7,0 | 2 | 100,0 | 8,7 | 6,0 | 7,8 | 7,0 |
| 3-001 | Inglés Empresarial I: Habilidades Sociales y Documentación | Optativa | Tercero | 10 | 58,8 | 8,5 | 8,4 | 8,3 | 8,4 | 6 | 42,9 | 8,3 | 8,2 | 8,2 | 1 | 100,0 | 9,4 | 6,2 | 9,0 | 6,0 |
| 3-002 | Estadística Empresarial | Obligatoria | Tercero | 14 | 15,6 | 6,3 | 5,1 | 6,2 | 4,2 | 29 | 11,7 | 6,4 | 6,1 | 6,0 | 3 | 75,0 | 8,8 | 7,3 | 7,2 | 6,7 |
| 3-003 | Econometría | Obligatoria | Tercero | 10 | 12,2 | 6,4 | 4,6 | 4,2 | 4,2 | 10 | 10,1 | 5,1 | 4,9 | 5,2 | | | | | | |
| 3-004 | Matemática de Bonos y Seguros de Vida | Optativa | Tercero | 7 | 43,8 | 8,9 | 8,4 | 9,7 | 8,6 | 8 | 30,8 | 8,0 | 7,8 | 7,8 | 2 | 100,0 | 9,0 | 8,3 | 9,2 | 8,0 |
| 3-006 | Derecho del Trabajo y de la Seguridad Social | Optativa | Tercero | 1 | 10,0 | 10,0 | 10,0 | 10,0 | 10,0 | 1 | 10,0 | 10,0 | 10,0 | 10,0 | | | | | | |
| 3-007 | Dirección de Marketing | Obligatoria | Tercero | 8 | 14,3 | 8,5 | 9,6 | 9,4 | 7,9 | 7 | 7,1 | 9,6 | 9,7 | 9,7 | 1 | 50,0 | 8,0 | 7,2 | 8,0 | 10,0 |
| 3-008 | Sistemas Informáticos para la Gestión de Empresas | Optativa | Tercero | 2 | 6,1 | 9,1 | 8,5 | 9,5 | 9,0 | 2 | 6,3 | 9,3 | 9,5 | 9,0 | 1 | 100,0 | 9,0 | 8,2 | 7,5 | 8,0 |
| 3-009 | Inversiones Financieras | Obligatoria | Tercero | 6 | 8,2 | 6,0 | 6,5 | 6,8 | 6,3 | 5 | 7,6 | 6,2 | 6,2 | 6,0 | | | | | | |

Notas : Datos obtenidos del Plan Docente según consulta realizada en SIES el 28 de junio de 2017

* El porcentaje de participación en las encuestas de Estudiante al Profesor, se obtiene por consulta a SIES, y solo se puede calcular correctamente si los estudiantes tienen asignado el grupo en la asignatura correspondiente.

** Si la tasa de respuesta de alumnado es cero, la asignatura no aparecerá reflejada en el informe.



| Código | Nombre | Carácter | Curso | Cuestionario de Estudiante | | | | | | | | | | Cuestionario de Profesor | | | | | | |
|--------|---|-------------|---------|----------------------------|------|-----------------------|------------------------------|--------------|-----------------------------|-----------------------------|-------|--------------|------------------------|--------------------------|---|-----------------------|------------------------------|--------------|----------------------|--------------------------|
| | | | | Preguntas sobre Asignatura | | | | | | Preguntas sobre Profesorado | | | | N | % | 1. Programa Formativo | 2. Valoración del Estudiante | 3. Prácticas | Satisfacción General | |
| | | | | N | % | 1. Programa Formativo | 2. Orientación al Estudiante | 3. Prácticas | Satisfacción con Asignatura | N | %* | 4. Enseñanza | 5. Actitud del Docente | | | | | | | Satisfacción Profesorado |
| 3-010 | Mercados e Instituciones Financieras | Obligatoria | Tercero | 10 | 13,2 | 7,0 | 6,8 | 8,0 | 8,3 | 10 | 7,2 | 7,3 | 6,9 | 6,9 | 2 | 100,0 | 9,6 | 6,0 | 7,5 | 6,5 |
| 3-011 | Contabilidad Pública | Optativa | Tercero | 7 | 21,9 | 8,9 | 9,1 | 8,6 | 8,9 | 6 | 20,7 | 9,3 | 9,3 | 10,0 | 1 | 100,0 | 10,0 | 9,6 | 8,0 | 9,0 |
| 3-012 | Contabilidad y Control de Gestión | Obligatoria | Tercero | 21 | 23,1 | 3,8 | 2,8 | 2,9 | 2,9 | 14 | 17,1 | 2,9 | 3,4 | 1,7 | 1 | 100,0 | 9,4 | 7,4 | 7,5 | 6,5 |
| 3-013 | Análisis de la Información Financiera | Obligatoria | Tercero | 13 | 20,0 | 7,8 | 6,8 | 7,1 | 7,2 | 7 | 12,1 | 7,3 | 7,6 | 7,7 | 2 | 100,0 | 9,8 | 7,9 | 7,7 | 8,5 |
| 3-014 | Auditoría I | Obligatoria | Tercero | 11 | 15,5 | 8,5 | 8,1 | 8,3 | 8,3 | 17 | 13,3 | 7,8 | 7,0 | 7,9 | 1 | 50,0 | 10,0 | 8,2 | 10,0 | 9,0 |
| 4-001 | Inglés Empresarial II: Presentaciones Orales y Comunicación Intercultural | Optativa | Cuarto | 5 | 71,4 | 8,8 | 9,0 | 9,0 | 8,8 | 5 | 166,7 | 9,6 | 9,2 | 9,2 | 1 | 100,0 | 9,4 | 7,2 | 7,0 | 8,0 |
| 4-002 | Régimen Fiscal de la Empresa | Obligatoria | Cuarto | 4 | 7,8 | 7,1 | 7,8 | 9,0 | 8,2 | 4 | 5,2 | 7,8 | 6,3 | 7,0 | 1 | 50,0 | 8,4 | 8,4 | 8,5 | 9,0 |
| 4-004 | Investigación de Mercados | Optativa | Cuarto | 1 | 20,0 | 4,2 | 6,0 | 4,0 | 2,0 | | | | | | 1 | 100,0 | 8,4 | 7,6 | 7,0 | 7,0 |
| 4-005 | Márketing de Servicios Financieros | Optativa | Cuarto | 2 | 14,3 | 7,5 | 7,5 | 7,5 | 7,5 | 1 | 9,1 | 10,0 | 10,0 | 10,0 | 1 | 100,0 | 9,4 | 9,0 | 7,5 | 9,0 |
| 4-006 | Emprendedores | Optativa | Cuarto | 15 | 41,7 | 4,2 | 4,5 | 5,1 | 4,5 | 20 | 32,3 | 6,3 | 5,3 | 5,0 | 1 | 50,0 | 9,8 | 9,8 | 10,0 | 9,0 |
| 4-007 | Operaciones y Productos Bancarios | Optativa | Cuarto | 2 | 28,6 | 6,5 | 9,0 | 7,0 | 4,8 | 1 | 14,3 | 8,3 | 10,0 | 9,0 | 1 | 100,0 | 9,6 | 9,6 | 10,0 | 10,0 |
| 4-008 | Gestion de Riesgos Financieros | Obligatoria | Cuarto | 10 | 18,9 | 6,4 | 6,3 | 5,8 | 5,8 | 5 | 9,6 | 7,6 | 7,4 | 7,2 | | | | | | |
| 4-010 | Contabilidad Avanzada | Optativa | Cuarto | 17 | 50,0 | 8,7 | 8,4 | 8,9 | 8,5 | 5 | 14,7 | 9,6 | 9,6 | 10,0 | 1 | 100,0 | 10,0 | 8,4 | 8,5 | 9,0 |
| 4-011 | Auditoría II | Optativa | Cuarto | 9 | 32,1 | 8,8 | 8,8 | 8,8 | 8,9 | 4 | 14,3 | 9,3 | 10,0 | 10,0 | 1 | 100,0 | 9,8 | 9,0 | 10,0 | 9,5 |
| 4-012 | Contabilidad de Sociedades | Obligatoria | Cuarto | 15 | 27,3 | 7,2 | 7,3 | 6,7 | 6,9 | 13 | 15,7 | 7,6 | 7,8 | 7,2 | 2 | 100,0 | 9,5 | 7,8 | 8,0 | 7,5 |
| 4-013 | Consolidación de Estados Financieros | Obligatoria | Cuarto | 6 | 9,8 | 8,7 | 9,6 | 9,6 | 7,6 | 7 | 8,2 | 8,7 | 8,0 | 9,0 | 3 | 100,0 | 9,3 | 7,3 | 8,0 | 8,0 |

Historia de este Documento

| Versión | Fecha | Comentarios |
|---------|-----------|------------------|
| V0.0 | 28/6/2017 | Primer documento |

Notas : Datos obtenidos del Plan Docente según consulta realizada en SIES el 28 de junio de 2017

* El porcentaje de participación en las encuestas de Estudiante al Profesor, se obtiene por consulta a SIES, y solo se puede calcular correctamente si los estudiantes tienen asignado el grupo en la asignatura correspondiente.

** Si la tasa de respuesta de alumnado es cero, la asignatura no aparecerá reflejada en el informe.