



Satisfacción General de los Estudiantes con las asignaturas:

(Valores medios de los ítems 7 y 8)

Satisfacción General de los Estudiantes con el profesorado*:

(Valores medios del ítem 13)

Satisfacción General del Profesorado :

(Valores medios de los ítems 13 y 14)

			Satisfacción	
N Cuestionarios		%		\bar{X}
107	de	2164	4,9%	7,6
88	de	3234 *	2,7% *	8,0
34	de	122	27,9%	7,0

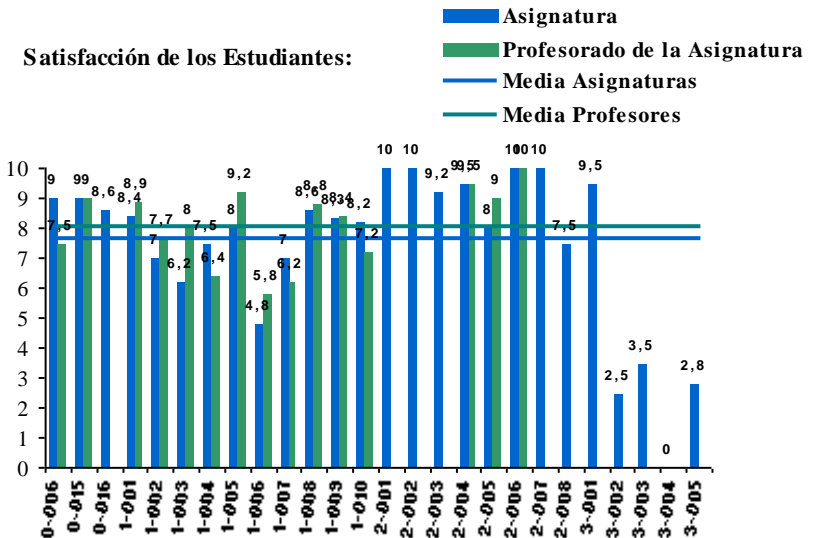

Código	Nombre	Carácter	Curso	Cuestionario de Estudiante								Cuestionario de Profesor								
				Preguntas sobre Asignatura				Preguntas sobre Profesorado				N	%	1. Programa Formativo	2. Valoración del Estudiante	3. Prácticas	Satisfacción General			
				N	%	1. Programa Formativo	2. Orientación al Estudiante	3. Prácticas	Satisfacción con Asignatura	N	%*							4. Enseñanza	5. Actitud del Docente	Satisfacción Profesorado
0-006	Ordenación de la Prevención de Riesgos	Optativa	Tercero	1	4,2	9,8	10,0	10,0	9,0	2	4,3	7,5	6,5	7,5	1	50,0	10,0	8,4	9,5	8,0
0-015	Creación y Dirección de PYMES	Optativa	Tercero	1	6,2	9,0	9,0	9,0	9,0	1	6,3	8,7	9,0	9,0	2	66,7	9,5	8,0	7,8	7,5
0-016	Inglés Empresarial I	Optativa	Tercero	3	33,3	8,6	8,7	8,7	8,6	1	100,0	9,4	7,6	9,0	7,0					
1-001	Historia Económica y Social	Formación Básica	Primero	18	28,6	8,2	9,2	8,1	8,4	14	22,2	8,4	9,5	8,9	1	50,0	8,8	8,8	6,0	9,0

Notas : Datos obtenidos del Plan Docente según consulta realizada en SIES el 22 de julio de 2014

* El porcentaje de participación en las encuestas de Estudiante al Profesor, se obtiene por consulta a SIES, y solo se puede calcular correctamente si los estudiantes tienen asignado el grupo en la asignatura correspondiente.

** Si la tasa de respuesta de alumnado es cero, la asignatura no aparecerá reflejada en el informe.



Código	Nombre	Carácter	Curso	Cuestionario de Estudiante										Cuestionario de Profesor						
				Preguntas sobre Asignatura					Preguntas sobre Profesorado					N	%	1. Programa Formativo	2. Valoración del Estudiante	3. Prácticas	Satisfacción General	
				N	%	1. Programa Formativo	2. Orientación al Estudiante	3. Prácticas	Satisfacción con Asignatura	N	%*	4. Enseñanza	5. Actitud del Docente							Satisfacción Profesorado
1-002	Derecho Civil Patrimonial	Formación Básica	Primero	14	18,4	7,0	7,0	8,1	7,0	12	12,0	8,4	7,7	7,7						
1-003	Teoría del Derecho	Formación Básica	Primero	8	9,1	7,7	8,0	7,0	6,2	6	6,8	8,0	7,8	8,0						
1-004	Introducción a la Economía	Formación Básica	Primero	7	9,5	8,2	7,3	6,4	7,5	9	7,6	7,1	6,6	6,4	1	50,0	5,0	1,4	3,5	0,0
1-005	Economía de la Empresa	Formación Básica	Primero	10	10,9	8,6	8,6	8,1	8,0	9	6,0	9,2	8,4	9,2	2	18,2	9,7	5,3	8,7	6,5
1-006	Introducción a la Estadística Económica	Formación Básica	Primero	4	3,6	6,8	5,2	7,3	4,8	4	1,6	5,2	6,8	5,8	2	25,0	8,3	5,8	6,5	5,5
1-007	Introducción a la Contabilidad	Formación Básica	Primero	3	3,1	8,2	6,7	8,0	7,0	4	2,4	6,7	6,0	6,3	8	47,1	9,5	6,8	7,6	6,9
1-008	Sociología	Formación Básica	Primero	4	6,1	8,0	8,0	8,2	8,6	5	5,9	9,1	8,0	8,8	2	20,0	9,7	7,0	9,2	7,3
1-009	Organización Constitucional del Estado	Formación Básica	Primero	10	12,7	8,6	8,6	8,6	8,3	13	10,5	8,7	8,1	8,4	1	33,3	9,4	6,4	8,5	7,0
1-010	Psicología del Trabajo	Formación Básica	Primero	4	4,4	5,7	5,8	9,2	8,2	4	4,4	8,2	5,8	7,3						
2-001	Organización y Métodos de Trabajo	Obligatoria	Segundo	2	3,4	9,8	10,0	10,0	10,0						1	100,0	9,0	7,8	9,0	8,0
2-002	Derecho del Trabajo I	Obligatoria	Segundo	1	1,4	10,0	10,0	10,0	10,0						1	33,3	9,2	4,2	8,0	3,5
2-003	Técnicas de Investigación Social	Obligatoria	Segundo	3	4,8	9,0	9,0	9,3	9,2											
2-004	Sociología del Trabajo	Obligatoria	Segundo	2	2,6	10,0	10,0	9,0	9,5	2	1,4	9,7	9,5	9,5	1	50,0	8,6	6,8	8,0	7,0
2-005	Derecho Administrativo	Obligatoria	Segundo	2	2,9	8,4	9,0	7,0	8,0	2	1,5	9,0	9,0	9,0	2	100,0	9,0	8,3	8,5	9,3
2-006	Psicología de las Organizaciones	Obligatoria	Segundo	1	1,6	10,0	10,0	10,0	10,0	1	1,6	10,0	10,0	10,0	1	100,0	9,4	7,6	8,0	7,0
2-007	Psicología de los Recursos Humanos	Obligatoria	Segundo	1	1,6	9,2	10,0	9,0	10,0											
2-008	Derecho Tributario	Obligatoria	Segundo	2	3,6	8,9	8,5	8,5	7,5						1	50,0	8,6	4,0	7,5	5,0

Notas : Datos obtenidos del Plan Docente según consulta realizada en SIES el 22 de julio de 2014

* El porcentaje de participación en las encuestas de Estudiante al Profesor, se obtiene por consulta a SIES, y solo se puede calcular correctamente si los estudiantes tienen asignado el grupo en la asignatura correspondiente.

** Si la tasa de respuesta de alumnado es cero, la asignatura no aparecerá reflejada en el informe.

