



**Satisfacción General de los Estudiantes con las asignaturas:**

(Valores medios de los ítems 7 y 8)

**Satisfacción General de los Estudiantes con el profesorado\*:**

(Valores medios del ítem 13)

**Satisfacción General del Profesorado :**

(Valores medios de los ítems 13 y 14)

			Satisfacción	
N Cuestionarios		%		$\bar{X}$
527	de	2318	22,7%	7,2
524	de	3266 *	16% *	7,5
35	de	105	33,3%	7,5

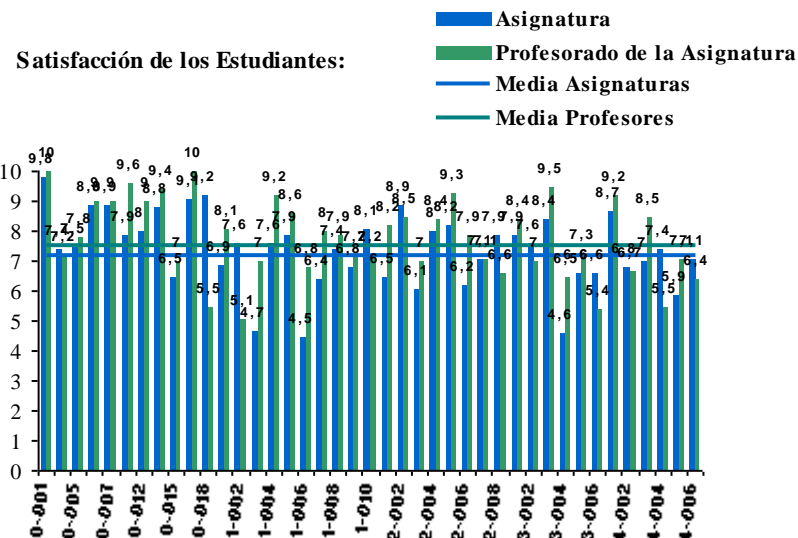

Código	Nombre	Carácter	Curso	Cuestionario de Estudiante								Cuestionario de Profesor									
				Preguntas sobre Asignatura				Preguntas sobre Profesorado				N	%	1. Programa Formativo	2. Valoración del Estudiante	3. Prácticas	Satisfacción General				
				N	%	1. Programa Formativo	2. Orientación al Estudiante	3. Prácticas	Satisfacción con Asignatura	N	%*							4. Enseñanza	5. Actitud del Docente	Satisfacción Profesorado	
0-001	Derechos Fundamentales en el Ámbito Laboral	Optativa	Tercero	8	57,1	9,9	10,0	10,0	9,8	1	7,1	10,0	10,0	10,0	1	100,0	8,4	7,2	6,5	9,0	
0-004	Técnicas de Negociación	Optativa	Tercero	4	18,2	6,7	7,8	8,5	7,4	4	18,2	8,2	7,2	7,3							
0-005	Liderazgo y Desempeño Laboral	Optativa	Tercero	5	55,6	7,4	7,6	7,8	7,5	4	50,0	8,5	8,2	7,8	1	100,0	9,2	7,8	9,0	8,5	
0-006	Ordenación de la Prevención de Riesgos	Optativa	Tercero	4	50,0	8,2	9,0	9,2	8,9	2	16,7	8,8	9,0	9,0	1	50,0	10,0	9,2	10,0	9,0	

**Notas :** Datos obtenidos del Plan Docente según consulta realizada en SIES el 10 de junio de 2015

\* El porcentaje de participación en las encuestas de Estudiante al Profesor, se obtiene por consulta a SIES, y solo se puede calcular correctamente si los estudiantes tienen asignado el grupo en la asignatura correspondiente.

\*\* Si la tasa de respuesta de alumnado es cero, la asignatura no aparecerá reflejada en el informe.



Código	Nombre	Carácter	Curso	Cuestionario de Estudiante										Cuestionario de Profesor						
				Preguntas sobre Asignatura					Preguntas sobre Profesorado					N	%	1. Programa Formativo	2. Valoración del Estudiante	3. Prácticas	Satisfacción General	
				N	%	1. Programa Formativo	2. Orientación al Estudiante	3. Prácticas	Satisfacción con Asignatura	N	%*	4. Enseñanza	5. Actitud del Docente							Satisfacción Profesorado
0-007	Derecho del Empleo Público	Optativa	Tercero	6	50,0	8,2	8,8	8,3	8,9	5	20,8	9,3	9,0	9,0						
0-009	Daños Derivados del Trabajo	Optativa	Tercero	4	36,4	8,5	8,2	8,2	7,9	15	22,7	9,1	9,7	9,6	1	16,7	7,2	6,2	7,0	7,0
0-012	Deontología	Optativa	Tercero	1	7,1	9,5	10,0	10,0	8,0	1	8,3	9,3	10,0	9,0						
0-013	Derecho Penal Laboral	Optativa	Tercero	5	35,7	8,6	8,4	6,8	8,8	5	17,9	9,1	9,2	9,4	1	50,0	8,8	8,2	7,5	7,5
0-015	Creación y Dirección de PYMES	Optativa	Tercero	1	5,9	8,0	8,0	6,0	6,5	1	7,7	8,0	8,0	7,0						
0-016	Inglés Empresarial I	Optativa	Tercero	5	55,6	8,5	9,0	8,6	9,1	1	14,3	10,0	10,0	10,0	1	100,0	9,4	7,2	9,5	7,0
0-018	Prácticas Externas	Optativa	Tercero	8	33,3	9,2	8,9	9,2	9,2	6		6,1	5,8	5,5						
1-001	Historia Económica y Social	Formación Básica	Primero	9	12,7	6,8	8,2	7,6	6,9	8	11,3	8,5	8,6	8,1	1	50,0	8,8	8,4	9,0	9,0
1-002	Derecho Civil Patrimonial	Formación Básica	Primero	12	13,2	7,9	6,6	8,1	7,6	8	8,8	7,0	4,6	5,1						
1-003	Teoría del Derecho	Formación Básica	Primero	9	8,6	7,3	7,3	5,5	4,7	7	6,7	8,7	7,6	7,0	1	100,0	9,3	5,8	9,0	7,0
1-004	Introducción a la Economía	Formación Básica	Primero	8	10,1	8,4	8,8	8,4	7,6	6	7,6	9,2	9,0	9,2	1	100,0	8,0	7,4	8,0	8,0
1-005	Economía de la Empresa	Formación Básica	Primero	9	10,8	8,4	8,0	8,4	7,9	7	6,1	8,4	9,0	8,6	1	11,1	9,2	6,6	7,0	7,0
1-006	Introducción a la Estadística Económica	Formación Básica	Primero	25	19,4	7,2	6,0	6,2	4,5	27	12,2	7,1	6,6	6,8	1	11,1	9,8	6,8	9,0	7,0
1-007	Introducción a la Contabilidad	Formación Básica	Primero	24	22,6	6,8	6,2	7,9	6,4	30	14,2	8,0	7,8	8,0	6	46,2	9,5	6,8	7,3	7,1
1-008	Sociología	Formación Básica	Primero	21	29,2	8,0	7,7	7,9	7,4	17	18,5	8,5	8,1	7,9	2	18,2	9,6	8,1	9,0	8,0
1-009	Organización Constitucional del Estado	Formación Básica	Primero	21	25,3	7,3	7,0	6,6	6,8	18	21,7	7,7	7,3	7,2	2	100,0	8,9	6,4	7,8	7,5
1-010	Psicología del Trabajo	Formación Básica	Primero	22	21,0	6,0	6,2	8,2	8,1	14	13,3	8,0	6,8	7,2						

**Notas :** Datos obtenidos del Plan Docente según consulta realizada en SIES el 10 de junio de 2015

\* El porcentaje de participación en las encuestas de Estudiante al Profesor, se obtiene por consulta a SIES, y solo se puede calcular correctamente si los estudiantes tienen asignado el grupo en la asignatura correspondiente.

\*\* Si la tasa de respuesta de alumnado es cero, la asignatura no aparecerá reflejada en el informe.



Código	Nombre	Carácter	Curso	Cuestionario de Estudiante										Cuestionario de Profesor						
				Preguntas sobre Asignatura					Preguntas sobre Profesorado					N	%	1. Programa Formativo	2. Valoración del Estudiante	3. Prácticas	Satisfacción General	
				N	%	1. Programa Formativo	2. Orientación al Estudiante	3. Prácticas	Satisfacción con Asignatura	N	%*	4. Enseñanza	5. Actitud del Docente							Satisfacción Profesorado
2-001	Organización y Métodos de Trabajo	Obligatoria	Segundo	22	33,3	6,9	8,5	7,4	6,5	20	30,3	7,3	8,6	8,2						
2-002	Derecho del Trabajo I	Obligatoria	Segundo	21	25,6	8,3	8,4	9,0	8,9	26	11,8	8,5	8,6	8,5	1	25,0	9,0	6,4	7,5	6,0
2-003	Técnicas de Investigación Social	Obligatoria	Segundo	19	38,8	6,3	6,7	7,4	6,1	17	34,7	6,8	7,2	7,0	1	100,0	8,6	7,4	8,0	8,0
2-004	Sociología del Trabajo	Obligatoria	Segundo	21	30,0	8,8	8,3	8,4	8,0	33	23,9	8,5	8,0	8,4						
2-005	Derecho Administrativo	Obligatoria	Segundo	3	4,1	9,5	8,7	8,0	8,2	3	4,3	8,4	10,0	9,3						
2-006	Psicología de las Organizaciones	Obligatoria	Segundo	6	8,8	7,8	8,7	6,8	6,2	7	5,2	7,8	8,0	7,9	1	50,0	9,2	7,6	9,0	8,0
2-007	Psicología de los Recursos Humanos	Obligatoria	Segundo	20	31,2	7,7	7,4	6,1	7,1	20	31,3	7,5	7,6	7,1	1	100,0	9,6	6,6	9,0	7,0
2-008	Derecho Tributario	Obligatoria	Segundo	25	35,2	7,6	6,8	8,5	7,9	25	17,9	7,2	6,7	6,6						
3-001	Derecho del Trabajo II	Obligatoria	Tercero	14	24,6	7,9	7,6	8,2	7,9	12	10,9	9,1	8,3	8,4						
3-002	Dirección de los Recursos Humanos	Obligatoria	Tercero	10	16,7	8,1	8,2	8,1	7,6	6	10,3	8,2	7,0	7,0	1	100,0	10,0	9,2	10,0	9,0
3-003	Economía Laboral	Obligatoria	Tercero	4	6,6	8,6	8,8	9,2	8,4	2	3,3	9,5	9,0	9,5	1	100,0	8,0	8,0	8,0	8,0
3-004	Ergonomía y Riesgos Psicosociales	Obligatoria	Tercero	8	14,0	4,4	5,1	5,2	4,6	4	7,3	7,9	7,0	6,5						
3-005	Medicina Laboral	Obligatoria	Tercero	11	19,0	6,6	7,1	6,5	6,6	11	4,7	7,7	7,9	7,3						
3-006	Derecho del Empleo	Obligatoria	Tercero	21	26,2	5,8	6,0	7,0	6,6	17	21,8	6,3	5,9	5,4						
4-001	Derecho Sindical	Obligatoria	Cuarto	29	53,7	8,6	8,8	8,6	8,7	28	52,8	9,1	9,0	9,2	1	100,0	9,0	8,2	7,5	9,0
4-002	Derecho de la Seguridad Social	Obligatoria	Cuarto	25	51,0	7,0	6,2	7,2	6,8	41	42,7	7,1	7,2	6,7	1	50,0	9,2	6,8	8,5	6,5
4-003	Sistemas Comparados de Relaciones Laborales	Obligatoria	Cuarto	5	10,4	7,9	8,4	7,0	7,0	4	8,5	9,0	8,5	8,5						

**Notas :** Datos obtenidos del Plan Docente según consulta realizada en SIES el 10 de junio de 2015

\* El porcentaje de participación en las encuestas de Estudiante al Profesor, se obtiene por consulta a SIES, y solo se puede calcular correctamente si los estudiantes tienen asignado el grupo en la asignatura correspondiente.

\*\* Si la tasa de respuesta de alumnado es cero, la asignatura no aparecerá reflejada en el informe.



Código				Cuestionario de Estudiante										Cuestionario de Profesor							
				Preguntas sobre Asignatura					Preguntas sobre Profesorado					N	%	1. Programa Formativo	2. Valoración del Estudiante	3. Prácticas	Satisfacción General		
				N	%	1. Programa Formativo	2. Orientación al Estudiante	3. Prácticas	Satisfacción con Asignatura	N	%*	4. Enseñanza	5. Actitud del Docente							Satisfacción Profesorado	
GRLYRH01	Nombre	Carácter	Curso	N	%	1. Programa Formativo	2. Orientación al Estudiante	3. Prácticas	Satisfacción con Asignatura	N	%*	4. Enseñanza	5. Actitud del Docente	Satisfacción Profesorado	N	%	1. Programa Formativo	2. Valoración del Estudiante	3. Prácticas	Satisfacción General	
4-004	Derecho Procesal	Obligatoria	Cuarto	6	12,5	7,0	6,5	7,2	7,4	6	12,8	8,4	6,2	5,5							
4-005	Dirección Estratégica	Obligatoria	Cuarto	25	50,0	7,1	6,2	6,1	5,9	37	38,5	7,3	7,0	7,1	1	50,0	9,8	9,0	9,0	9,0	
4-006	Ordenación Jurídica de los Conflictos Laborales	Obligatoria	Cuarto	21	46,7	6,2	5,9	6,9	7,1	18	40,9	6,8	6,3	6,4							

**Notas :** Datos obtenidos del Plan Docente según consulta realizada en SIES el 10 de junio de 2015

\* El porcentaje de participación en las encuestas de Estudiante al Profesor, se obtiene por consulta a SIES, y solo se puede calcular correctamente si los estudiantes tienen asignado el grupo en la asignatura correspondiente.

\*\* Si la tasa de respuesta de alumnado es cero, la asignatura no aparecerá reflejada en el informe.